

Asalamualaikum,

Post #1

Selamat Pagi Traders Semua,

Saya membuka thread ini khusus untuk membincangkan "TEKNIK CSR100". Teknik ini secara amnya telah di bincangkan di thread " Are You a Moving Average Traders? ". Disebabkan teknik ini lebih kepada penggunaan "Support n Resistance" , saya fikir adalah lebih baik di wujudkan satu thread yang baru agar tidak mengelirukan dengan teknik MA walaupun penggunaan MA ada sebagai indi tambahan.

Semuga thread ini akan memberi manfaat kepada kita semua. Segala cadangan, pendapat, idea maupun kritikan amat di alukan-alukan untuk memantapkan lagi "TEKNIK CSR100" dan saya dahului dengan ucapan ribuan terima kasih. Jom kita kongsi ilmu forex.

KISS - KEEP IT SIMPLE n SMART

Happy Trading 🍀

Wasalam.

Apa itu TEKNIK CSR100?

Post #2

Teknik CSR100 bermaksud Teknik "Classical Support n Resistance" dengan Target Profit sekurang2nya 100pips (insyaALLAH) 😊. Teknik ini based sepenuhnya pada konsep "Support n Resistance" dan "Trade with the Trend".Teknik ini adalah teknik klasik / teknik lama dimana tiada indicator digunakan (fibo/MA/macd/stoch/AO etc.) dan purely based on price action.

Penggunaan indicators (akan dibincangkan kemudian) mungkin akan membantu tetapi kita cuba mengelakkannya agar "ke-simple-an" teknik ini terpelihara. Lebih simple lebih bagus kan 😊 KISS - Keep it Simple n Smart.

Teknik ini pernah di bincangkan di FOREX-TSD tahun lepas tetapi sayangnya di sebabkan perkara yang tidak di ketahui, pembuka thread telah deletakan segala post berkenaan dengannya. Saya hanya ingin berkongsi sedikit ilmu yang telah saya pelajari di sana 😊. Semuga CSR100 dapat membantu dan meningkatkan cara Trading anda semua.

TREND -----> rasanya semua orang tahu kot 🤔

UPTREND-----> a series of rising peaks and troughs (L, H, HL, HH dan seterusnya, bahasa mudahnya trend menaik)
L - Low, H - High, HL - Higher Low, HH - Higher High

DOWNTREND-----> a series of descending peaks and troughs (H, L, LH, LL dan seterusnya, bahasa mudahnya trend menurun)
H - High, L - Low, LH -Lower High, LL - Lower Low

SUPPORT -----> terjadi apabila price/market dari atas ke bawah gagal melewati satu garisan / zone dan patah balik ke atas.
"Any part at which the market stopped going down and turned up"

RESISTANCE-----> terjadi apabila price / market dari bawah ke atas gagal melewati satu garisan / zone dan patah balik ke bawah.
"Any part at which the market stopped going up and turned down"

ROLE REVERSAL-----> "Support atau Resistance" telah bertukar fungsi, SBR dan RBS

SBR -----> SUPPORT BECOME RESISTANCE

RBS-----> RESISTANCE BECOME SUPPORT

BREAKOUT-----> Price berjaya melewati Support atau Resistance dan selalunya adalah point/garisan/zone di mana berlakunya pertukaran fungsi "Support n Resistance"

TP -----> Target Profit 🤑

SL -----> Stop Loss 🛑

Jom kita rujuk kepada Chart untuk lebih memahami istilah2 di atas 📊

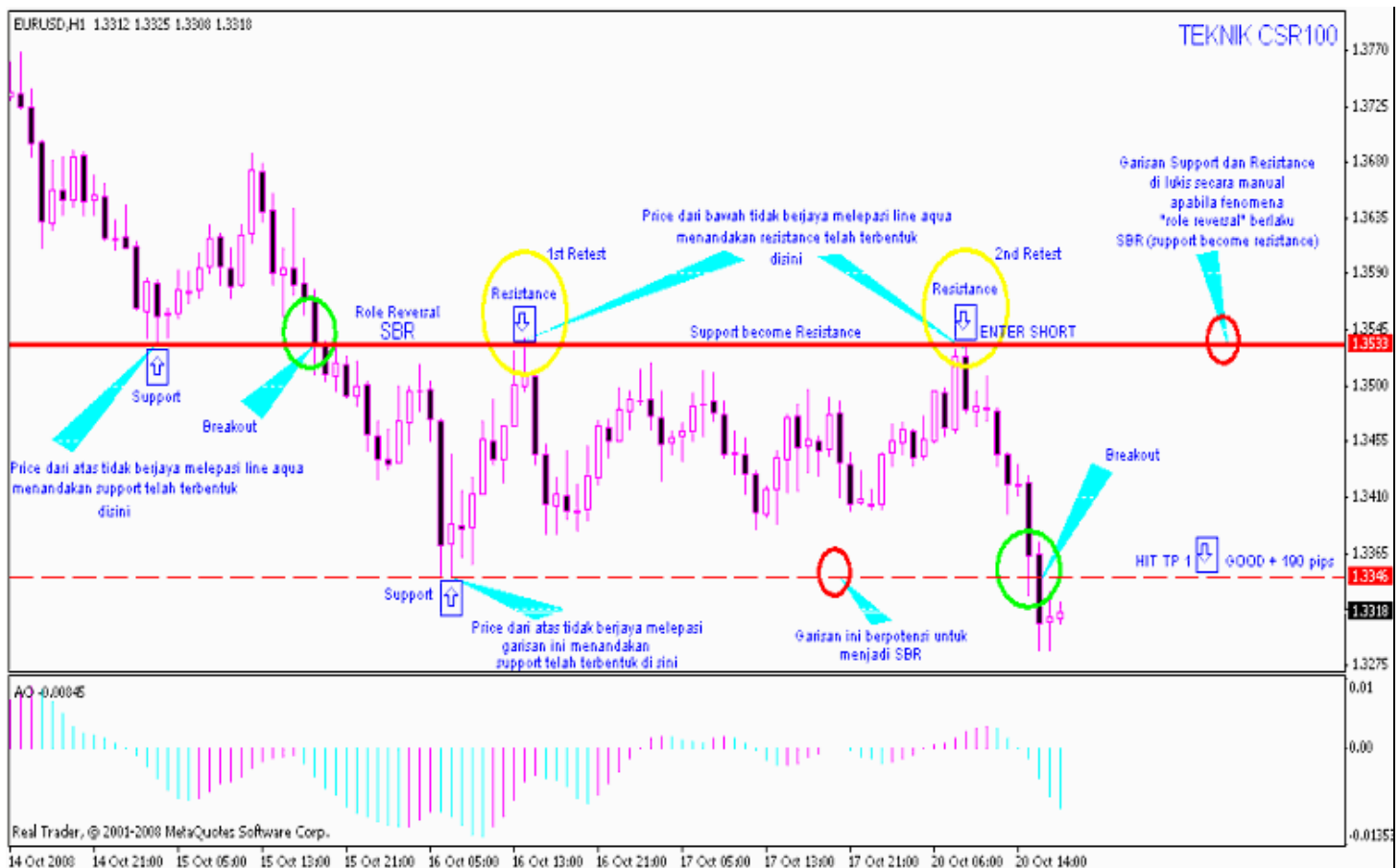

Lagi Chart untuk memahami dan mendapat gambaran yang lebih jelas tentang istilah2 yang di guna pakai.

Post #19

Trend - Down Trend

Istilah2 penting yang perlu di ambil perhatian disini, S n R, Breakout, SBR , H - L - LH - LL - LH - LL dan seterusnya.

Perhatikan dimana kedudukan SBR dan bagaimana ianya di lukis secara manual. 😊

Chart EU - TF 1 HR

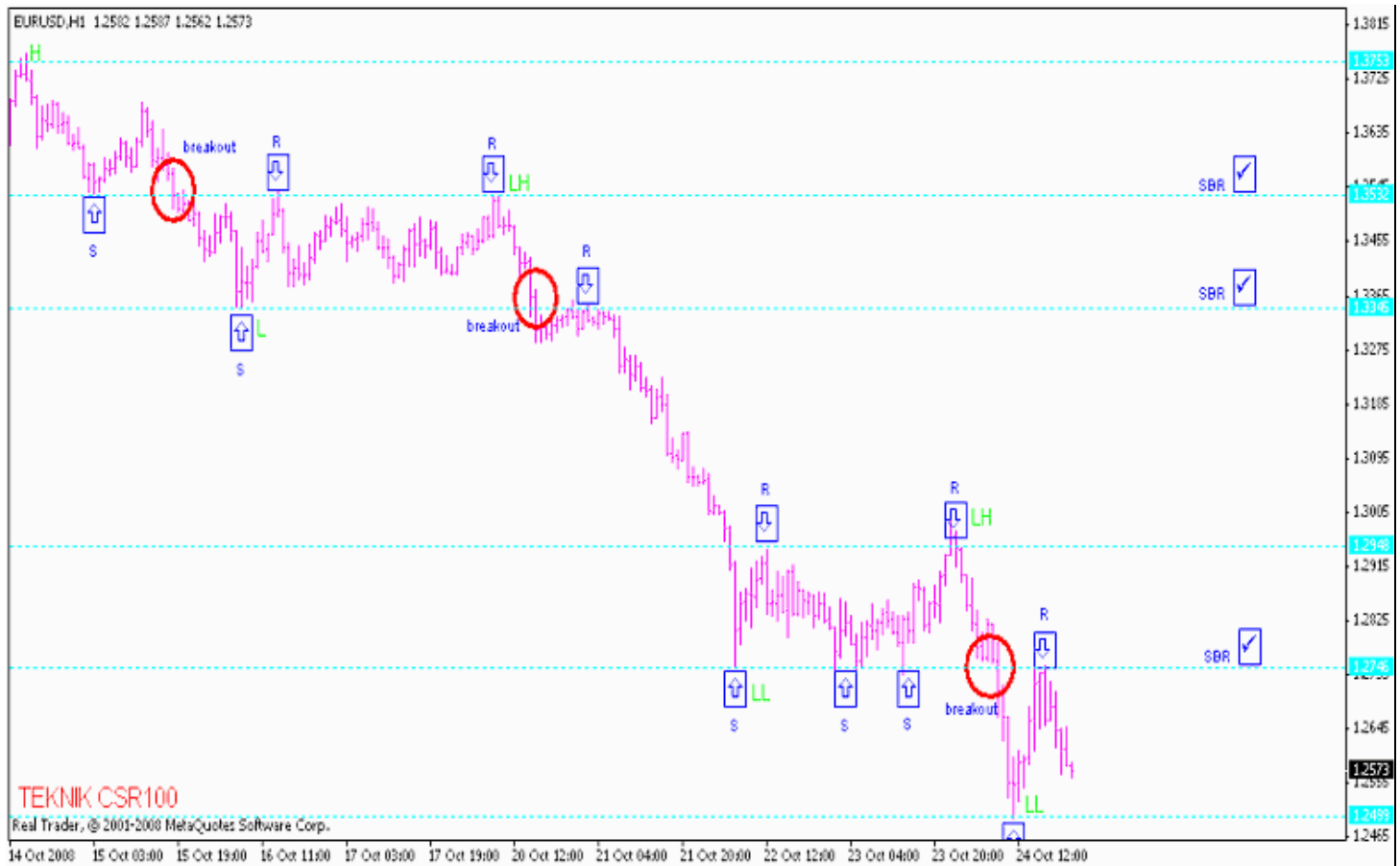

Quote:

Originally Posted by **evilgoodguy** [View Post](#) **POST #20**
bro mcm mana nak lukis sbr tu secara manual....boleh tunjukkan cara pengiraan tak ???....hamba baru na belajo ni... tq

Post #24

Teknik ini based pada pure price action sahaja dan tidak ada apa2 pengiraan di buat. SBR hanya boleh di lukis apabila fenomena "Role Reversal" berlaku. Mesti ada Support, Breakout dan Resistance. Fungsi Support telah berubah kepada Resistance. SBR = Support become Resistance. Untuk RBS adalah sebaliknya. Rujuk balik kepada Charts, insyaALLAH bro akan nampak 😊

Harap dapat membantu.

Quote:

Originally Posted by **mmoney** [View Post](#) **POST #25**

tumpang tanya lagi bro...bro leh jelaskan syarat sah breakout ikut style bro tak? camana supaya tak terjerumus dgn false breakout kat snr tu..?

cth sbr, masa kat 'becomes' tu adakah close dibawah snr tu atau body panjang melepasi snr tu atau ada cara lain nak confirmkan support da jadi resistance..?

Post #26

Satu soalan yang bagus. Nampaknya bro lebih advance sikit. Teknik ini tidak menggalakan untuk kita trade apabila berlakunya breakout, tetapi menggunakan breakout untuk menandakan berlakunya fenomena role reversal. Untuk meng confirmkan sesuatu SBR biasanya saya menunggu sekurang2nya price tidak melepasi SBR sebanyak dua kali (1st Retest, 2nd Retest ataupun 3rd Retest). Close Candle dibawah SBR juga boleh membantu. Saya akan huraikan lebih lanjut apa itu RETEST dan bagaimana cara yang betul untuk enter trade selepas SBR atau RBS terjadi di post2 akan datang. Sekarang baru muqqadima aja. Blum sampai lagi ke topic macamana nak trading menggunakan TEKNIK CSR100. Harap dapat bersabar. 😊

Post #34

Terima Kasih bro Xprim3 dan juga Bro2 lain yang telah memberikan sokongan dan perhatian kepada thread ini. Rasanya tidak sesuai untuk panggil saya **Sifu**. Saya pun macam Bro2 semua, baru setahun jagung, masih tak consistent, sentiasa rugi , masih tercari-cari arah, masih belajar dan terus belajar untuk mendalami ilmu forex ini. FOREX INI BUKAN MUDAH. Ini baru langkah pertama, mencari satu Teknik yang simple dan profitable. Dah jumpa teknik yang serasi, kena belajar pula MM, bagaimana nak kawal emosi, trading psychology , dll lagi. Ramai lagi sifu2 di CG ini yang perlu di beri pengiktirafan. Panggil saya **Bro JGV100** pun dah kira OK. 😊

Saya terpanggil untuk berkongsi TEKNIK CSR100 ini kerana merasa ianya cukup Simple dan Profitable, hanya perlu tahu asas forex, org kata "back to the basic". Mudah-mudahan dapat di fahami dengan mudah oleh semua lapisan traders yang baru mahupun yang lama.

Quote:

Originally Posted by **elan** [View Post](#) **POST #33**

salam sifu, nak tanya sikit, nak guna S dan R ni, kalau kita guna indi barry SnR sebagai SnR, boleh tak... sebab senang nak tengok SnR kat chart..

Post #36

Terpulang kepada diri anda.....sekiranya indi barry SnR membantu anda untuk melihat SnR dengan lebih senang, mengapa tidak menggunakannya. Fokus pada cara trading yang serasi dgn diri sendiri. Jangan ubah TEKNIK yang sudah profitable. 😊
Untuk TEKNIK CSR100, buat masa ini kita fokus pada asas forex dulu, back to the basic. KISS - Keep it Simple n Smart. Saya cuba elakkan penggunaan apa2 indi. Kemudian hari jika perlu, barulah kita cuba gabungkan dengan apa2 indi yang di fikirkan sesuai untuk memantapkan lagi TEKNIK CSR100. Terima Kasih.

Topic seterusnya,
Jom kita bincangkan ASAS TRADING.

3 perkara penting yang sentiasa perlu di ingat dan di patuhi bila TRADING.

1. **TRADE WITH THE TREND** -----> Trend is your friend, jadikan trend sebagai girlfriend anda 😊. Jangan sekali-kali melawan trend (pantang larang utama trading ni). Lebih mudah untuk untung jika anda "Trade with the Trend" di bandingkan dengan "Trade melawan Trend". UPTREND = BUY AJA. DOWNTREND = SELL AJA, Simple kan. 😊

2. **BUY AT SUPPORT** -----> Buyers enter the market at Support and take control from the sellers. Maksudnya enter Trade BUY hanya di Support sahaja. Simple kan . Kalau BUY di Resistance kira cari nahaslah. Lu fikirkan sendiri. 🙄

3. **SELL AT RESISTANCE** -----> Sellers enter the market at Resistance and take control from the buyers. Maksudnya enter TRADE SELL hanya di Resistance sahaja. Simple kan. Kalau SELL di Support kira cara bala lah. Lu fikirkan sendiri. 🙄

Itu aja 3 formula penting yang harus di ingat dan di patuhi. 🙄

Quote:

Originally Posted by **Sifu786** [View Post](#) **POST #40**

PAID!

Thanks krn membangkitkan idea ako gak... 🙄🙄 , cuma kalau dapat leh jelaskan tak cam ner nak tahu satu2 trend tu dan trend tu telah bertukar..adakah bila telah breakout/CS telah tembus support price akan move lagi? dan itu menandakan trend telah bertukar?..Thanks!!

Quote:

Originally Posted by **JGV100** [View Post](#) **POST #52**

Cuba fahamkan article di bawah ini.

1. - An Uptrend is a series of rising peaks and troughs.
2. - A Downtrend is a series of decending peaks and troughs

As long as trend experiences a series of rising peaks and troughs, it is considered to be intact (Uptrend). However , when the series of rising peaks and troughs is replaced by a series of declining peaks and trouhgs, the prevailing trend has reversed (Downtrend).

Mungkin Chart di bawah dapat membantu 🙄

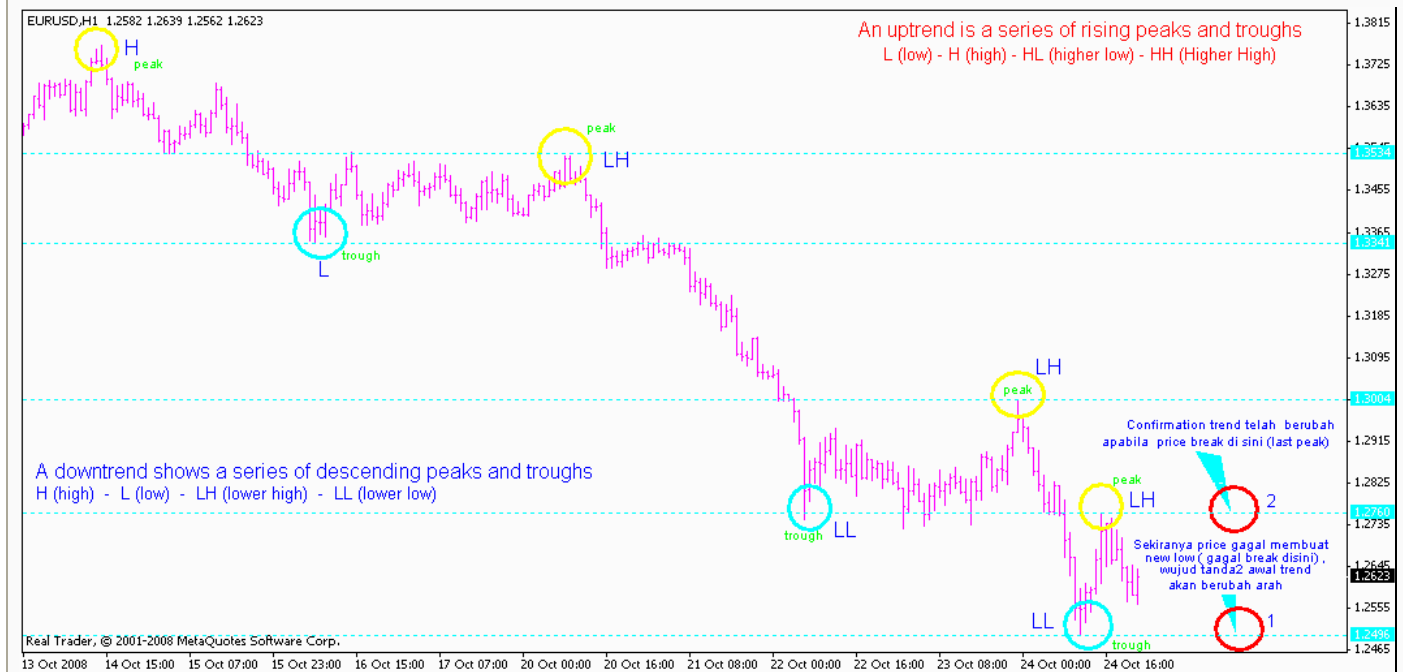

Sekiranya ada bro2 yang boleh menerangkan isu TREND ini dengan lebih mudah dan jelas, di harap dapat sama2 berkongsi ilmu di sini 😊 Untuk TEKNIK CSR100, yang penting adalah SET-UP, trade bila muncul peluang / setup di Support/Resistance. Rujuk TF lebih besar untuk arah trend.

Quote:

Originally Posted by **mynor5535101** [View Post](#) **POST #57**
 Saya bab Support n resistane dan breakout tak berapa khatam lagi...Tapi saya baca trend dengan tengok Chart Pattern . Tengok dia punya Peak dan Valley.Pakai Line Chart. Kalau Bukit tu makin menurun saya dah baca pertukaran trend....

Quote:

Originally Posted by **JGV100** [View Post](#) **POST #69**
 Bro mynor5535101,
 Kalau dapat disertakan dengan Chart lagi bagus. Ia nya akan dapat memberikan gambaran yang lebih jelas. Di dahului dengan ucapan ribuan terima kasih.

Quote:

Originally Posted by **mynor5535101** [View Post](#) **POST #73**
 Penurunan dikesan Awal septemberKalau diikut puncak yang makin menurun tu. Pertengahan october di puncak tu mendaki....tapi puncak yang no 6 tu....lagi rendah dari sebelum nya.....tanda tanda DT tu dah ada

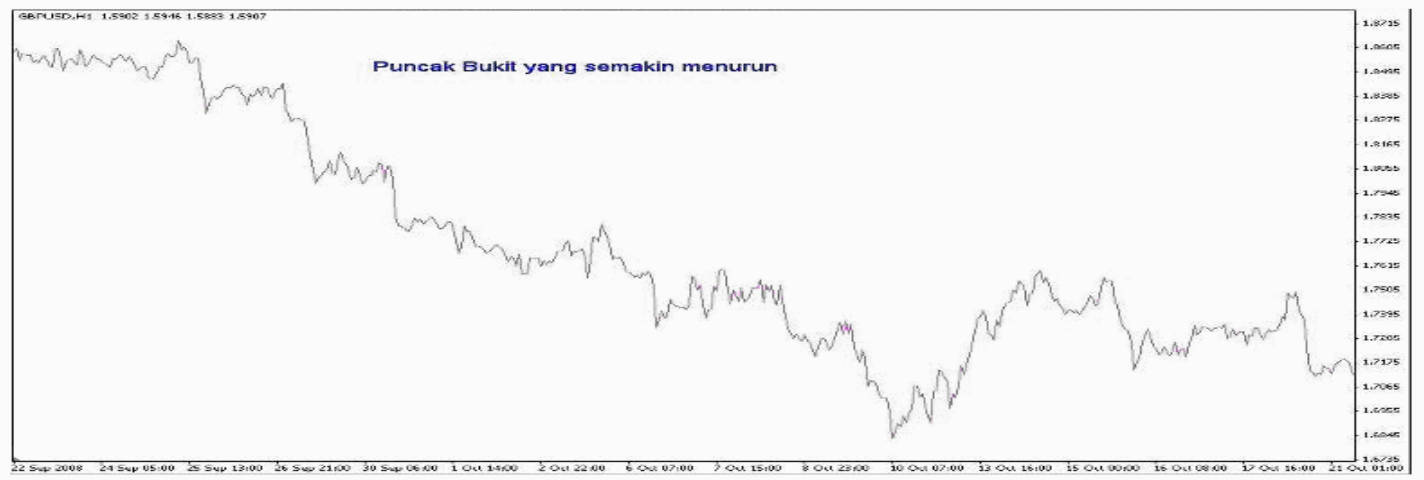

TQ Bro. Sumbangan anda amat saya hargai.

Post #75

Cara atau Rules untuk trade gunakan TEKNIK CSR100.

1. Kenal pasti Arah Trend ----> Setiap Tf mempunyai trend sendiri, pastikan kita trade with the trend dengan higher TF. Trading with trend on one tf higher akan memberikan keputusan yang baik, manakala 2 atau lebih sama trend dgn higher TF akan memberikan pulangan yang lumayan.

A1. Jika anda trading di TF 4 HR, gunakan TF Daily/Weekly untuk melihat trend

A2. Jika anda trading di Tf 1 HR, gunakan TF 4 HR/Daily untuk melihat trend

A3. Jika anda trading di TF 15m, gunakan TF 1 HR/4 Hr untuk melihat trend

2. ENTER POSTION, TARGET PROFIT DAN STOP LOSS

DOWNTREND (SELL AJA) 😊

A. ENTER POST ----> Selepas fenomena SBR terjadi biasanya price akan Retest beberapa kali ke garisan SBR. (1st RETEST, 2nd RETEST atau 3RD rd RETEST). Jika price masih gagal melepasi SBR setelah beberapa kali RETEST, ini menunjukkan SBR itu cukup kuat dan seterusnya meng "confirmkan" itu SBR yang sah atau valid. Sebaik-baiknya tunggu 2nd atau 3rd RETEST untuk enter post. Rujuk Chart untuk gambaran yang lebih jelas.

B. TP ----> Lowest point selepas Breakout (Support). Anda boleh hold post kerana kemungkinan untuk price break support adalah tinggi di sebabkan kita trade with the trend. Rujuk Chart untuk kedudukan TP (biasanya TP adalah di support yang sudah di kenal pasti)

C. SL----> Beberapa pips diatas SBR.(ikut MM yang telah anda rancang, berapa pips kah anda sanggup rugi? 🤔)

UNTUK UPTREND ADALAH SEBALIKNYA.

CHART EU TF 1 HR

Contoh Trading : Trade 1, Trade 2 dan Trade 3
Kedudukan Entry POINT & TP

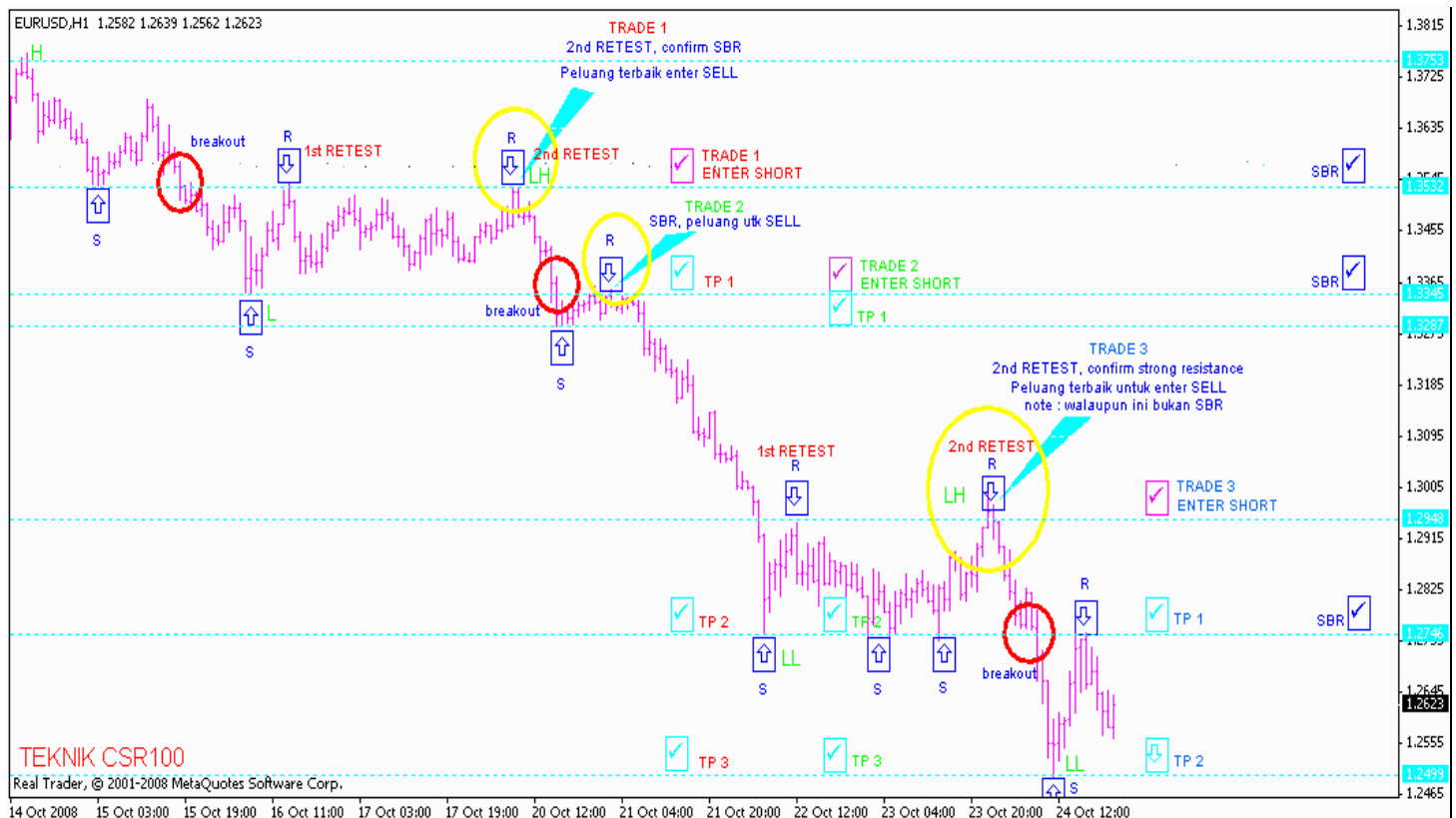

Quote:

Originally Posted by **frontier** [View Post](#) **POST #42**
Sdr, nak tanya sikit. Untuk TP2 & TP3, kita tidak dapat setkan/tentukannya masa kita open trade. Adakah kita gunakan TS kerana LL masih belum diketahui? Salam

Post #44

Ya betul Gunakan Trailing Stop. Kalau betul2 yakin buka 2 atau 3 Post sekali jalan waktu enter. Close post 1 di TP1 (Support yang telah dikenal pasti), dan gunakan TS untuk Post 2 atau 3. Kita TRADE with the TREND, kemungkinan untuk price break support sedia ada adalah tinggi. Ride the profits atau lets the profits run (Cara untuk memaksimumkan profit) 😊

Cara yang lebih selamat , praktikal dan tidak tamak.

Setkan TP di Support (lowest point yang di kenal pasti). Jika dah hit TP, kita tunggu setup berikutnya. Maksudnya Reenter untuk TRADE 2 atau TRADE 3 bila ada peluang /set up. Tak kan lari pips dikejar. Ada Orang kata, Orang tamak selalu rugi. 🤔 Rasanya cara ini lebih OK dan cun.

Quote:

Originally Posted by **mmoney** [View Post](#) **POST #58**
bro, kalu ada conflicting trend, bro rujuk trend dlm higher tf ke atau tgk trend kat tf yg nak trade tu..cth lower tf downtrend tapi daily ngan weekly uptrend, tunggu semua tf sama trend ka atau buley gak masuk market?

Post #60

Rujuk Higher TF, Pastikan TF yang anda gunakan untuk trading sama dengan trend at least 2 higer TF. Contoh anda trading di TF 1 HR, rujuk TF 4 HR dan Daily. Jika 4 HR & Daily downtrend, masuk market SELL aja apabila SET UP CSR100 muncul.

Quote:

Originally Posted by **ProInvest** [View Post](#) **POST #43**
Salam, antara trade 2 dan trade 3...jauh sangat....mungkin kena tuunggu 1-2 hari..baru ada peluang trade. 🤔

Post #45

Ya betulyang penting SET UP. Masuk post bila SET UP untuk entry telah benar2 di kenal pasti. Kalau guna TF kecil biasanya peluang untuk trade lebih banyak dan cepat jika di dibandingkan dengan TF lebih besar. Lebih besar TF pula biasanya menghasilkan lebih pips. Saya sarankan untuk CSR100, kita gunakan TF 1 HR, insyaALLAH TP at least 100 pips boleh di capai.

Tips Untuk Trading -----> SABAR + DISIPLIN - TAMAK = PROFITS 😊

Quote:

Originally Posted by **putra** [View Post](#) **POST #47**

Syabas! Mere behte.. Tahniah bro! kerana membuka thread ni.

soalan yg remeh,jgn mrh ye.

Teruskan bro usaha anda. Smoga murah rezeki. Rezeki kite bersama.

**Yg awal2 saya faham,yg nk cari SBR or RBS masih blur2..🤔 Sape2 yg dh advance jgn tanye yg pelik2 ek!*



Post #53

Tak pa, kayuh pelan-pelan. Nanti saya uploadkan chart2 untuk anda lebih memahami camna nak cari/lukis SBR atau RBS. Lepas tu boleh practise dengan melihat pada chart kosong. Ingat ya nak cari SBR atau RBS kena ada tiga perkara ini, Support, Breakout dan Resistance. Ianya tidak semestinya satu garisan / point, mungkin juga merupakan satu zone.

Quote:

Originally Posted by **azam575** [View Post](#) **POST #49**
*Thanks to JGV hehehe 🤔
aku pon dulu ado gak layan SnR utk Grid Trading dan dengan penerangan bro
pasal SnR nie.. meyakini kan lagi hehehehe 🤔 Bleh follow teknik bro nie....
Soalan saya:-
1. Bleh tak kalau pasang Pending Limit kat SnR tu?*

Post #54

Boleh Masta.....dengan syarat SBR atau RBS telah di RETEST. Maksudnya pending kat 2nd atau 3rd RETEST. Jangan lupa STOP LOSS YA....beberapa pips di atas atau di bawah S n R. 😊

Quote:

Originally Posted by **centepede** [View Post](#) **POST #59**
*sekadar pandangan saya, melalui pembacaan saya teknik SNR ini adalah salah satu most profitable method dalam forex.jika anda dapat menguasainya, tidak mustahil anda akan berjaya dalam forex nih.walaupun teknik ini nampak simple, kunci kejaayan teknik ini adalah terletak pada price action...
saya telah mengamalkan teknik ini, dan pada pandangan saya , price action akan dapat dilihat melalui pengalaman seseorang,tiada indi yang benar berkesan untuk melihat price action,hanya melalui mata dan pengalaman seseorang...jika*

tuan tanah dapat berkongsi jika ada cara2 dan tip2 untuk melihat price action....terima kasih 🤔

Post #62

100% Setuju dengan Bro Centepede..... Mahirkan ttgn Price Action. Ilmu ttgn Candlesticks dan Candlesticks Patterns boleh membantu. Yang amat penting adalah pengalaman.....Nobody can buy this. 😊

Quote:

Originally Posted by **fredo** [View Post](#) **POST #61**
*salam sejahtera tuan tanah,
adakah suma pair boleh join dgn csr 100 ni.. 🤔*

Quote:

Originally Posted by **JGV100** [View Post](#) **POST #63**
So far amat berkesan pada pair GU dan EU.....lain2 pair saya tak pernah cuba. Pada pendapat saya lah di sebabkan kita TRADE WITH THE TREND dan menggunakan S n R untuk enter atau exit sesuatu post, semua pair boleh layan ni. Apa kata Bro cuba try kat pair2 lain, pas tu bagitau kita orang hasilnya. TQ 🤔

Quote:

Originally Posted by **farisyaezmel** [View Post](#) **POST #65**
master JGV100, dalam pic yang bro attach tu garisan SnR tu dilukis start dari 14hb. adakah perlu kita ambil perkiraan beberapa hari yang selepas utk menentukan SnR atau 1 hr selepas pun kira ok janji kita dah betul2 dapat tentukan garisan SnR itu.Apakata bro attachkan pic untuk GU pulak nak tengok sama tak dgn yang saya dah lukis nie.. harap bro dapat membantu. jasa bro amat dihargai..

Post #67

Masa bukan penentu.....Yang penting adalah SET UP. Jika sudah ada SBR atau RBS (fenomena role reversal) dan menepati rules CSR100, anda boleh enter post. Saya lukis start dari 14 hb hanya untuk memberi gambaran.

Jom kita lihat Chart GU pula. Harap dapat Membantu 🤔

Chart GU TF 1 HR

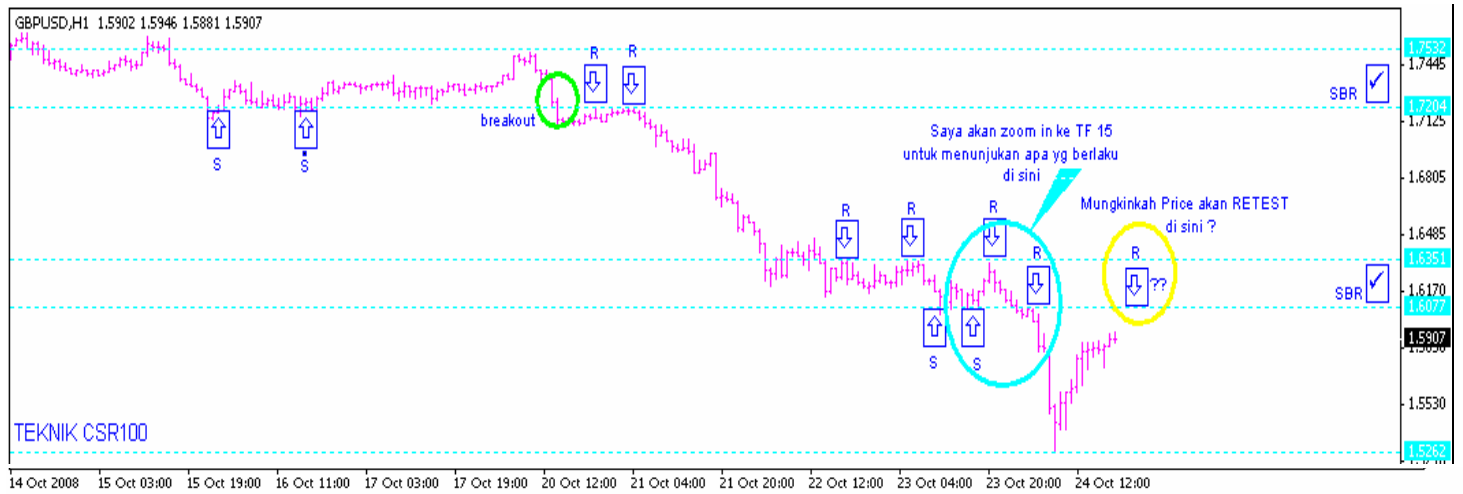

Mari kita zoom in ke TF 15 untuk melihat dengan lebih jelas apa yang berlaku di bulatan bertanda merah (di web manakala berwarna turquoise pada graf di atas dan juga bawah).

Chart GU TF 15 m

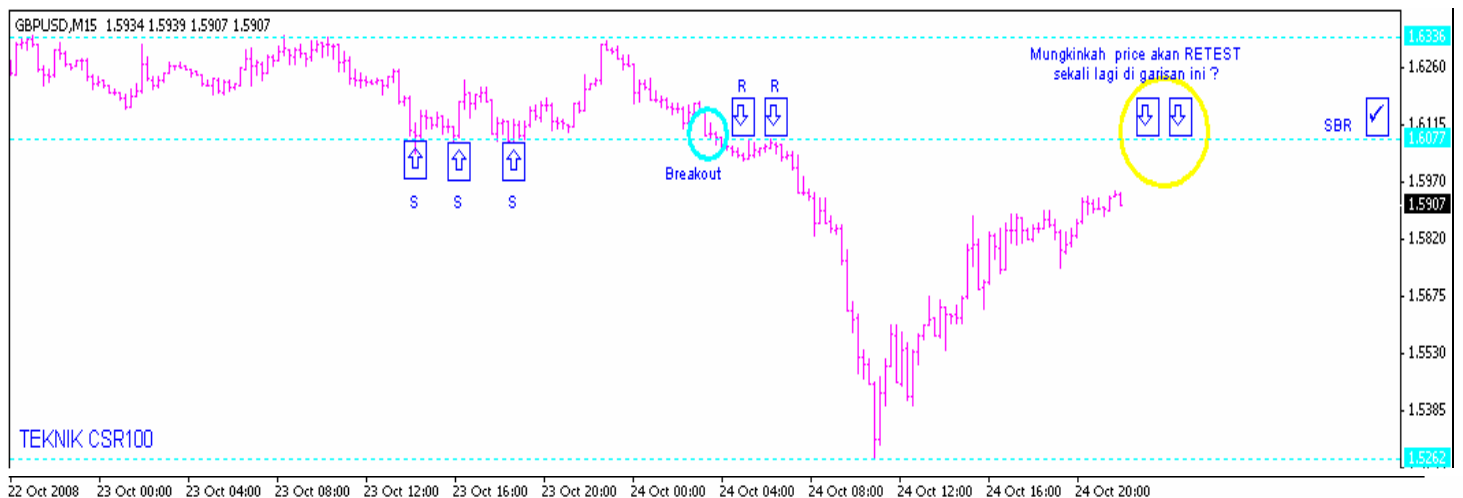

Quote:

Originally Posted by **master04** [View Post](#) **POST #64**
tq kpd tuan tanah sbb buka thrad ni..byk ilmu leh sedut ni...cuma mslh nak lukis garisan support n resistant...selalu x tepat, line teratas/terbawah dr garisan sepatutnya...pastu nak padam x reti..buka graf baru lukis lg...x tepat lg...arghhh tension2...

Quote:

Originally Posted by **onetarmizi** [View Post](#) **POST #66**
Utk melukis garis SnR perlu perhatikan bahawa garis itu tdk bertindih dgn body candle stick (CS) kalau bertindih dgn shadow CS masih dianggap valid.

Thank You Master 😊

Post #71

Quote:

Originally Posted by **JGV100** [View Post](#) **POST #87**
SBR atau RBS tidak semestinya satu point atau garisan yang tepat, ia lebih kepada satu zone. Harap Chart di bawah dapat membantu, TQ 😊

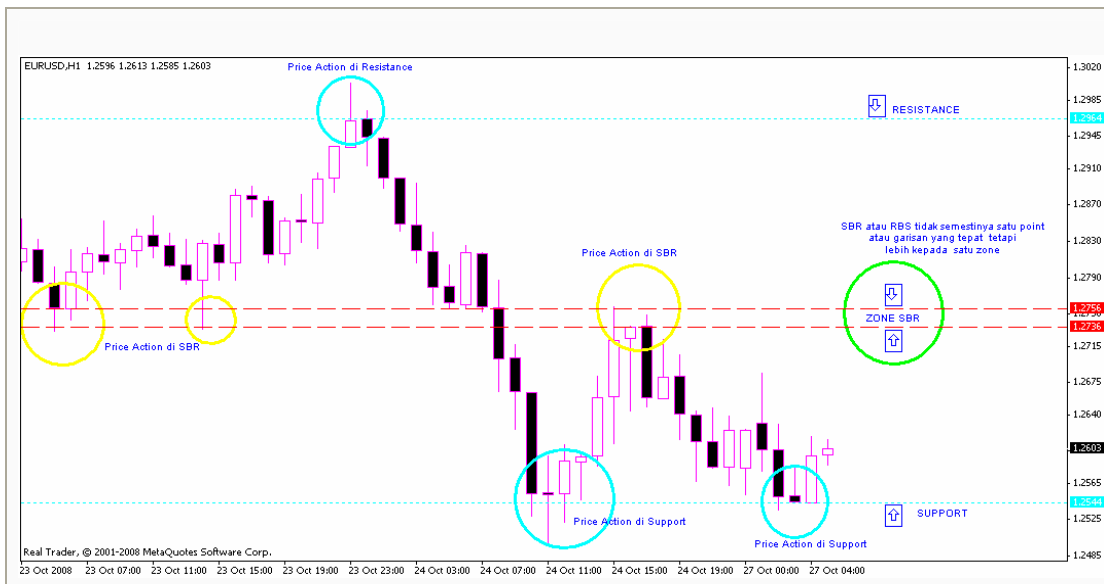

Quote:

Originally Posted by **frontier** [View Post](#) **POST #95**
 Untuk tentukan SBR zone, saya gunakan kaedah berikut:

- draw garis Support/Resistance pada titik support/resistance.
- tukar chart setting kepada "line chart".
- draw garis support/resistance pada titik support/resistance yg terbentuk setelah menggunakan 'line chart' diatas.

SBR zone adalah zone diantara line (a) & (c). Harap ini membantu.

Quote:

Originally Posted by **Xprim3** [View Post](#) **POST #97**
 thanks bro... tp kalo guna line chart, kan tak nampak high/low sesuatu bar...
 yg nampak hanya closed price bar aje... high/low boleh diabaikan ke utk lukis line???
 maaf soalan nubee... 😊😊😊

Maaf kerana lambat menjawab soalan sdr.

Post #128

Betul, bila kita guna line chart kita x nampak high/low sesuatu bar. Tujuan menggunakan line chart ini semata2 nak tentukan SBR zone. Line chart menunjukkan highest/lowest closing price. Sementara candlestick menunjukkan highest/lowest price. Jadi jarak diantara highest price & highest closing price ialah SBR zone. Begitu juga jarak antara lowest price & lowest closing price adalah support zone. Rujuk post #127.

Quote:

Originally Posted by **JGV100** [View Post](#) **POST #99**
 TQ Bro frontier, kalau dapat di sertakan dengan Chart lebih bagus dan akan mudah di fahami. 😊

Maaf kerana lambat sedikit untuk postkan rajah2 ini.

Post #127

Dirajah pertama, sebagai contoh, kita ambil point yg dibulatkan sebagai resistance point. Kita draw resistance line nya.



Dirajah berikut, kita gunakan line chart. Seperti diatas kita draw resistance line pada point yg dibulatkan. Kedua2 titik diatas adalah resistance pada candle yg sama.

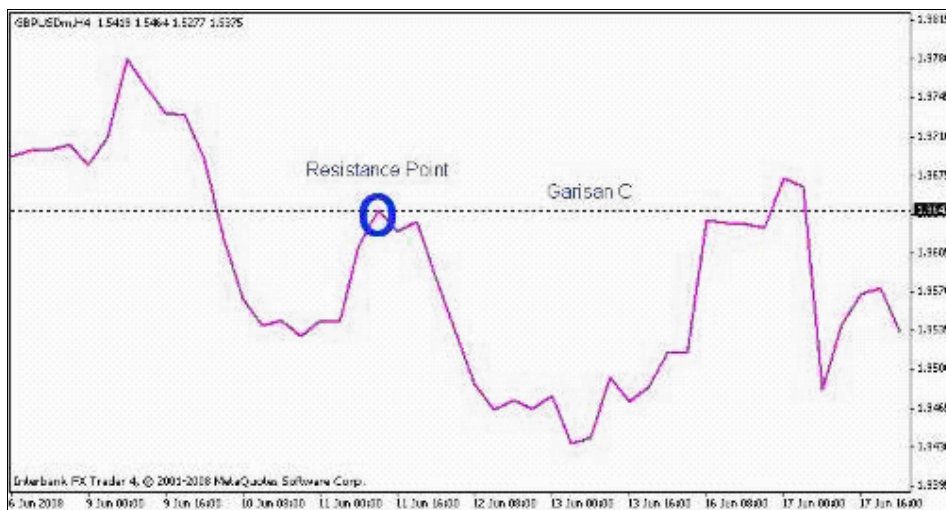

Rajah ketiga ini menunjukkan SBR Zone yg terbentuk diantara kedua2 line dari rajah pertama & kedua.

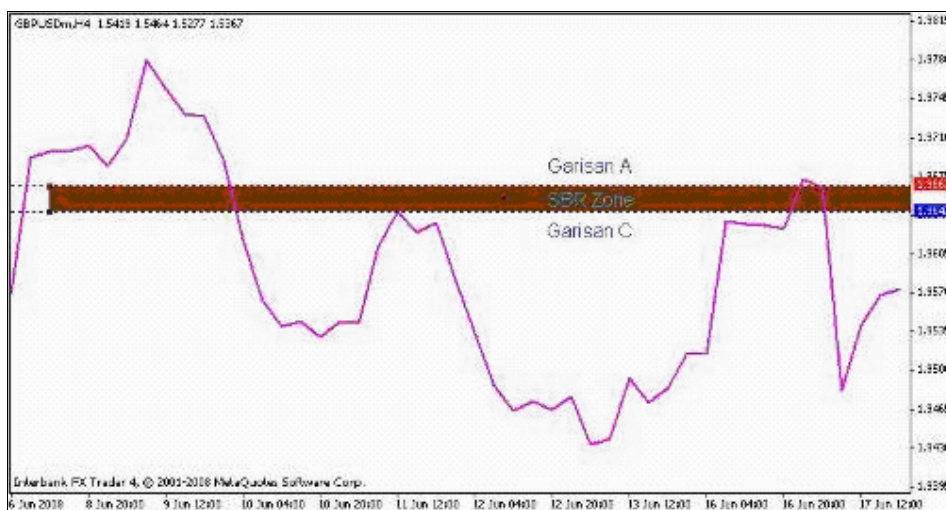

Diharapkan ini dapat membantu.

Quote:

Originally Posted by **kancilhijau** [View Post](#) **POST #77**
bro...katakan price dah cuba break SBR 2 kali...mknanya dah boleh masuk sell kat situ...adakah kita perlu tunggu complete CS atau boleh terus masuk pos...

Quote:

Originally Posted by **JGV100** [View Post](#) **POST #79**
Sebaik-baiknya tunggu complete CS untuk pastikan price berjaya break SBR / RBS atau sebaliknya. Jika anda trading di tf 1 HR ---->cuba rujuk tf 15 untuk melihat price action di SBR / RBS untuk mendapat entry yang cun. Jika kedudukan SBR / RBS di tf 15m sama dengan tf 1 Hr (dan 4 Hr), kemungkinan untuk SBR / RBS menjadi valid/sah adalah tinggi.

Mari kita lihat Charts untuk mendapat gambaran yang lebih jelas.

Post #83

Chart EU TF 1 HR - SBR telah di kenal pasti

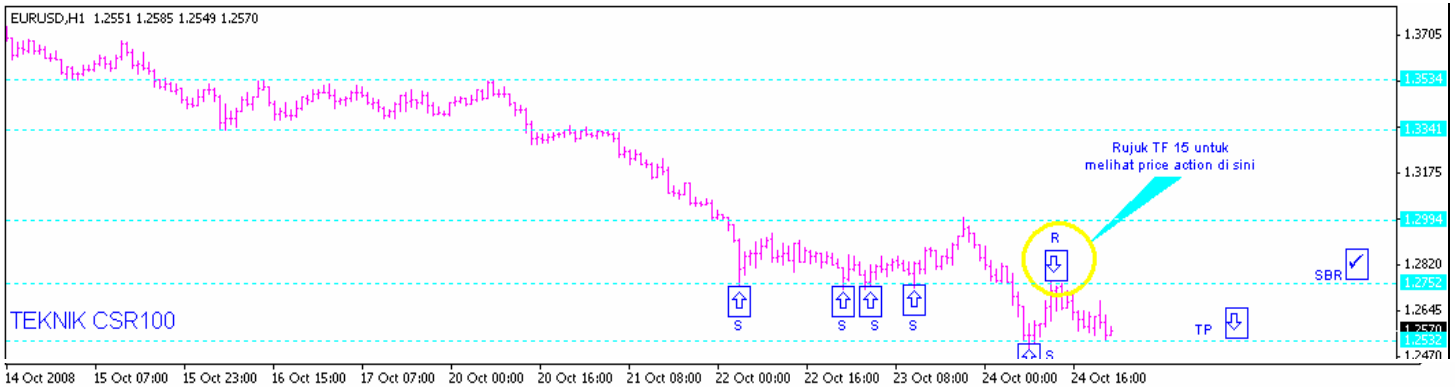
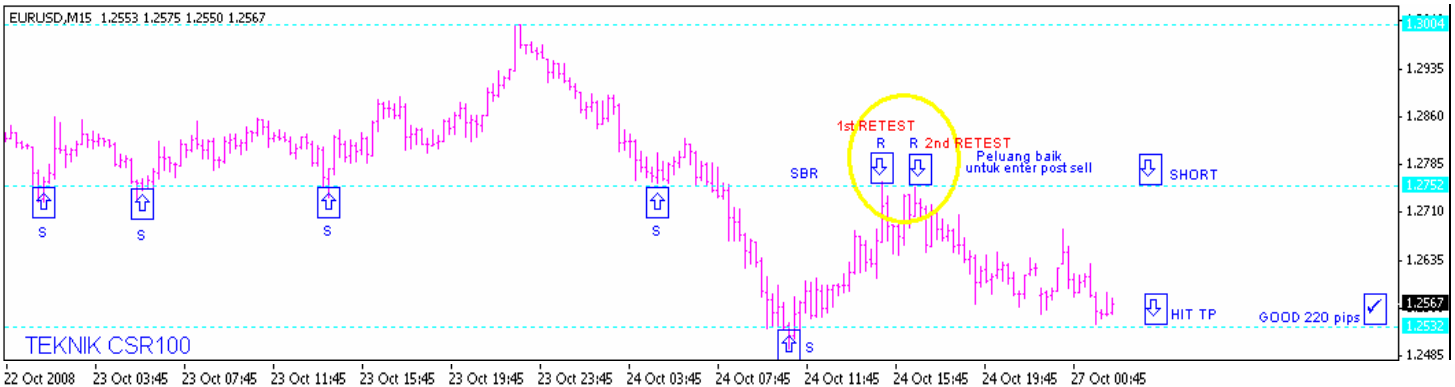

Chart EU TF 15 m - Price Action untuk "enter post"



TEKNIK CSR100 telah menghasilkan 220 pips....mencapai sasaran TP at least 100 pips.

Quote:

Originally Posted by **areyngan** [View Post](#) **POST #78**
amcm klu gabung dgn trendline?

Post #80

TQ atas cadangan Bro itu. Gabungan dengan TL dan beberapa indi asas spt MA , fibo, AO akan kita bincangkan di FASA kedua jika ianya perlu untuk memantapkan TEKNIK CSR100. Untuk FASA pertama ini kita tumpukan dulu pada Classical (maksudnya pure price action dan S n R, tanpa apa2 indi). Walau bagaimana pun jika Bro ingin menggabungkannya sekarang, go ahead sekiranya ia dapat membantu trading anda. TQ

Quote:

Originally Posted by **traderfox** [View Post](#) **POST #82**
Salam Bro JGV,Kalu kite set SBR, RBS pakai fibo takleh ke bro? Or mmg kena buat manual? Lagi satu mintak mahap la kalu off topic, apa macam kalu guna SnR ni dgn WW? Thanks bro lama tak nampak heheh

Quote:

Originally Posted by **JGV100** [View Post](#) **POST #84**
*Rasanya set SBR dan RBS guna manual lebih effective. Tapi bro boleh cuba try guna fibo juga 🤔
CSR100 + WW = PROFITS Idea yang amat baik dan bernas.(sebenarnya saya ada gabungkan sikit2.....cuba perhatikan betul2 kat thread WW) 😊 Hang pun dah lama tak nampak kat sana? 🇲🇲*

Quote:

Originally Posted by **farisyaezmel** [View Post](#) **POST #116**
bro , tumpang lalu sambil bertanya thread ww ape kebendyene.. maaf newbie dtg mencelah... kongsi lah kat sini nak gak belajar.. CSR100 + WW

Post #120

Sila Rujuk ke thread WolfeWave (WW) Technique by Sifu Mat Lan di Forex Development Technique. Boleh belajar di sana....di sini Khusus untuk TEKNIK CSR100....harap dapat membantu, TQ. 😊

Quote:

Originally Posted by **traderfox** [View Post](#) **POST #85**
Cuti la bro... serigala-serigala yg dibela dah makan tuan haha... anyway aku ttp tak putus asa pas ni nk try WW ngan SnR ni pulak kalu ada rezeki lebih Thanks atas kemurahan hati ko untuk sharing bro JGV balasan dariNya lebih baik dari mengharap balasan manusia

TQ, Jangan putus asa.....di doakan semuga anda berjaya. Amin.

Post #86

Quote:

Originally Posted by **Xprim3** [View Post](#) **POST #96**
*salam bro jgv100
kalo nak entry kat breakout bleh tak???
mcm dalam gamba... kan sama je entry dia...*



Post #100

TEKNIK CSR100 tidak menggalakan untuk anda entry bila berlakunya BREAKOUT.....sebab kita tidak pasti adakah ianya benar2 satu Breakout atau hanya satu "False Breakout". Jangan tertipu dengan "Bear atau Bull Trap". Adalah lebih selamat untuk menunggu saja SET UP TEKNIK CSR100. Biar lambat asal selamat, tak kan lari pips di kejar. 🇲🇲

SABAR + DISIPLIN - TAMAK = PROFITS 🇲🇲

Alhamdulillah, dah masuk Page 10, POST yang ke 100 di Thread TEKNIK CSR100 oleh BRO JGV100

Quote:

Originally Posted by **pundiemas** [View Post](#) **POST #98**

Salam....Saya amat tertarik ngan teknik klasik yg diperkenalkan oleh bro JGV100. Saya rasa forum ini boleh dijadikan sebagai medan untuk trade beramai-ramai apabila setup telah terhasil dengan panduan dari bro JGV100. Jadi andaikata setup tersebut terbentuk harap bro dapat memberi pandangan samada sesuai untuk long atau short. Ini kerana setup itu mungkin akan terbentuk satu atau dua hari. Ada masa untuk kita berbincang tentang apakah yg akan berlaku ngan pergerakan market tersebut. Kita tumpukan hanya pada pair EU dan GU sahaja. Harap bro JGV sentiasa dapat mengupdated graf bagi rujukan kita bersama. Hidup bro JGV100.

Quote:

Originally Posted by **JGV100** [View Post](#) **POST #101**

Satu cadangan atau idea yang boleh di pertimbangan. Masalahnya mungkin factor masa atau kelapangan bagi saya, tetapi saya rasa ini boleh di realisasikan apabila ramai traders sudah faham dan mahir dengan TEKNIK CSR100. Traders yang nampak sesuatu SET UP CSR100 bolehlah tlg mengupdatekan Chart agar sama2 di bincangkan. Comment anda semua untuk perkara ini amat di alu-alukan.

UPDATE TERKINI CHART EU TF 15m



TEKNIK CSR100 telah menghasilkan (242 + 418) = 660 pips

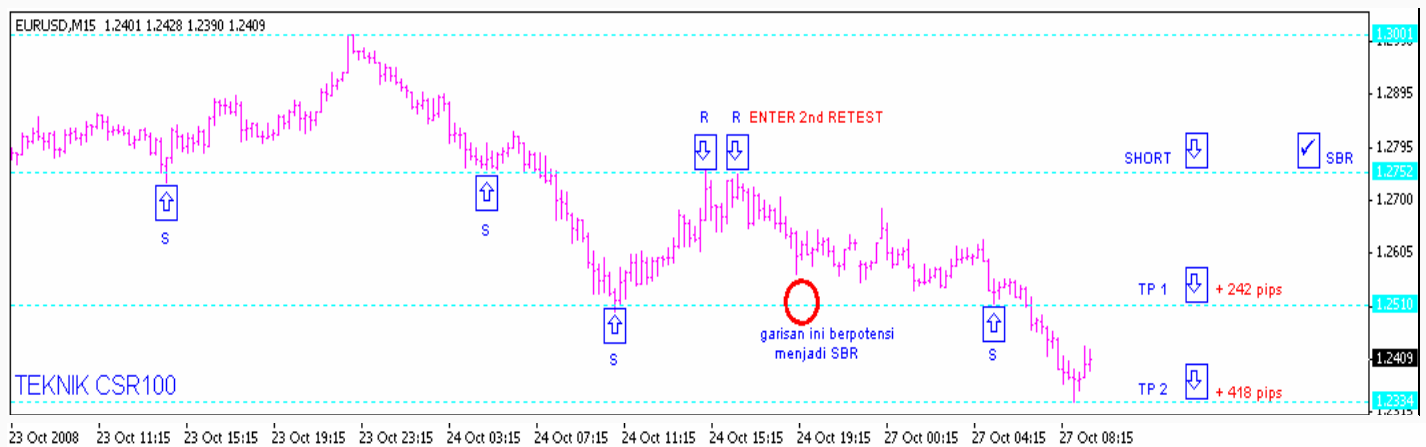

Quote:

Originally Posted by **myamri** [View Post](#) **POST #103**

Bro JGV100... kalau nengok kat chart tu, apekah digalakkan utk post long? atau tunggu dier smp TP1 dulu baru post order?

Post #106

Tidak di galakkan sama sekali. Amat berisiko tinggi. Kita tidak tahu kemana kah arah price sebenarnya. INI DI NAMAKAN TRADE AGAINST THE TREND /COUNTER TREND. (Sila baca kembali 3 perkara yang perlu di ingati dan di patuhi sewaktu trading). 😊

TEKNIK CSR100 adalah TRADE WITH THE TREND. 🤖 Sebaik-baiknya tunggu untuk post sell di TP1 (apa2 pun lihat dulu price action, break atau bounces).

Walau bagaimana pun jika anda seorang yang adventure dan berani mengambil risiko anda boleh long (di TP 2) dan Target Profit di TP1 , SL di bawah TP2. Pastikan anda mempunyai kesihatan yang baik. TRADE AT YOUR OWN RISK. 😊

Quote:

Originally Posted by **pundiemas** [View Post](#) **POST #102**
*Memang cantik graf tuu. Takda graf untuk GU ker bro.
Kalo ada lagi bagus. Kita perhati dua pair ni sekali.*

Quote:

Originally Posted by **JGV100** [View Post](#) **POST #104**

*UPDATE TERKINI Chart GU TF 15 m * 27-10-2008
TEKNIK CSR100 telah menghasilkan 808 pips*

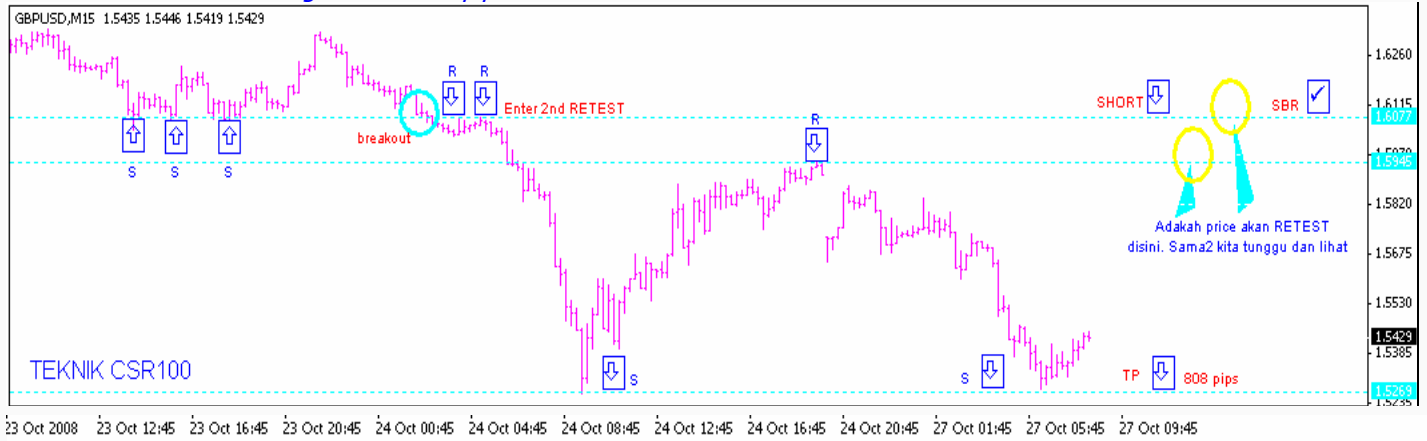

Quote:

Originally Posted by **ims** [View Post](#) **POST #105**
bro jgv, soalan ruji, kne concern dengan news tak?

Post #107

TEKNIK CSR100 adalah purely based on TECHNICAL ANALYSIS, tak perlu concern dengan news (FA). Walau bagaimana pun di nasihat kan agar tidak enter post sewaktu news (biasanya akan berlaku spike). Tunggu sekurang2nya 1/2 atau 1 jam selepas news untuk enter post jika terdapat SETUP CSR100.

ANDA juga di galakkan untuk belajar FA kerana ini akan membantu mengenal pasti TREND SEMASA. FA + CSR100 = Profits 😊

Quote:

Originally Posted by **ims** [View Post](#) **POST #108**
*bro jgv
valid tk sbr ni*

TF 1 hour (GBPJPY)



TF 15 minute (GBPJPY)

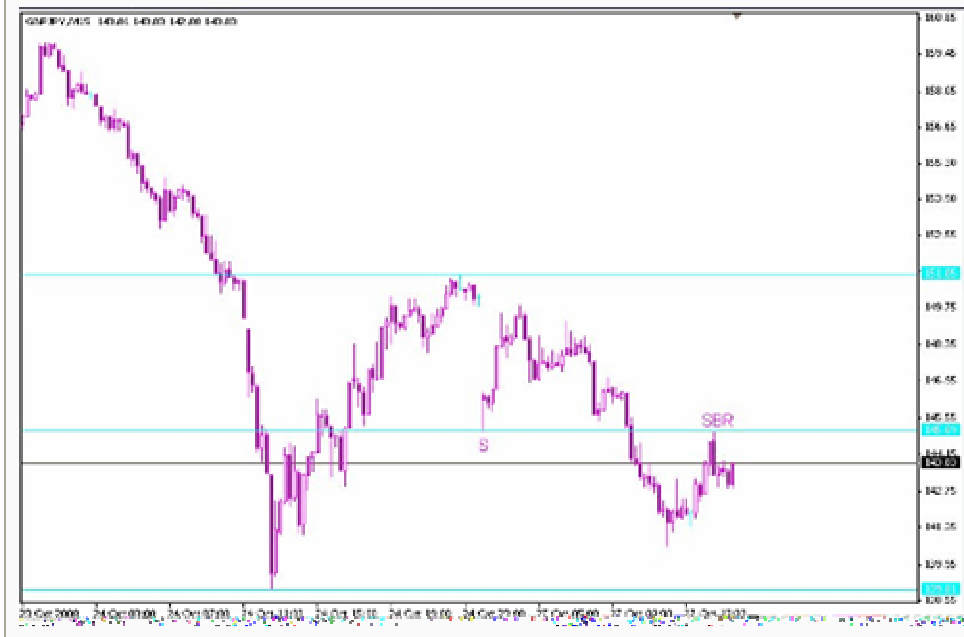

Post #110

Rasanya macam tak valid aja. Pair ganas ni...hanya untuk geng2 kamikaze 😊
 Nanti saya cuba Upload Chart GJ (first time try kat CSR100) Harap Sabar ya 🌐

Quote:

Originally Posted by [iyanaz](#) [View Post](#) **POST #109**
Bro JGV100, bley tlg lukis SnR utk GBP/JPY..nubee mintak tlg..

Khas Untuk Peminat2 Pair GJ dari TEKNIK CSR100 😊

Post #112

Chart GJ TF 1 HR ----27-10-2008. Harap dapat membantu. 😊 WOW, patutlah ramai peminat 🌐.....sesiapa yang gunakan CSR100 minggu lepas kenduri pips lah, riban-riban tu.

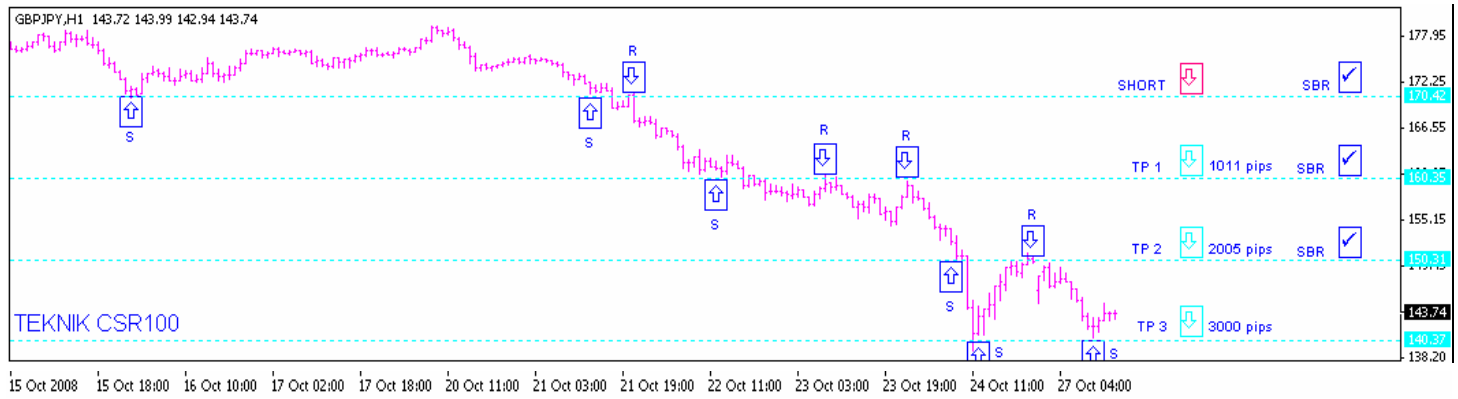

Kepada bro2 yang ingin belajar melukis CSR100, sila gunakan template di bawah. TQ 😊

Post #115

Attached Files

📎 [csr100.tpl](#) (9.1 KB, 83 views)

Quote:

Originally Posted by **nezzar** [View Post](#) **POST #114**

BRO JGV100,bleh share indi blank tu...dulu ade donlod dr forum lain.dh hilang plak... 🌐

Quote:

Originally Posted by **jgv100** [View Post](#) **POST #117**

ini pula indi blank. Attached Files

📎 [BLANK.mq4](#) (1.4 KB, 60 views)

Quote:

Originally Posted by **ims** [View Post](#) **POST #121**

mmm...indi blank tu ape fungsinya ye?

Post #122

Tak da apa2 fungsi pun Bro. Untuk CSR100 rasanya tak perlu untuk kita melihat Chart Full Screen. Saya just letak untuk nampak comel dan cun sikit. Terpulang kepada anda . Anda boleh lihat gunakan full screen atau ikut cara saya. Alternative lain boleh gak upload indi blank sekali aja, 2 kali (macam template tu) ataupun 3 kali.

Quote:

Originally Posted by **areyngan** [View Post](#) **POST #124**

salam bro..terima kasih atas teknik yg sgt bagus..saya cuba teknik ni,Alhamdulillah dpt dkt 800pips..teruskan usaha dan semoga murah rezeki..

Fuyoo!! Tahniah bro! Utk bro JGV100 pn Tahniah jgk! Saya dh ktinggalan ni.. Baru setup komputer balik.

Post #125

wau...tahniah bro...800 pips tu...

Post #126

aku pun nak ucap tima kasih kat bro JGV....baru start live dgn teknik nie...semalam dpt la skit 70 pip kat EU... 🌐

TAHNAH BRO.....800 pips tu, bravo 🌐🌐



Post #131

CONTINUATION.....

Quote:

Originally Posted by **JGV100**

[View Post](#)

POST #106

Tidak di galakkan sama sekali. Amat berisiko tinggi. Kita tidak tahu kemana kah arah price sebenarnya. INI DI NAMAKAN TRADE AGAINST THE TREND /COUNTER TREND. (Sila baca kembali 3 perkara yang perlu di ingati dan di patuhi sewaktu trading). 😊

TEKNIK CSR100 adalah TRADE WITH THE TREND. 🤖 Sebaik-baiknya tunggu untuk post sell di TP1 (apa2 pun lihat dulu price action, break atau bounces).

Walau bagaimana pun jika anda seorang yang adventure dan berani mengambil risiko anda boleh long (di TP 2) dan Target Profit di TP1 , SL di bawah TP2. Pastikan anda mempunyai kesihatan yang baik. TRADE AT YOUR OWN RISK. 😊

Post #135

TEKNIK CSR100 telah memberikan pips hijau kepada traders yang TRADE With the TREND dan juga TRADE Against the Trend. 🤖

Jika anda hanya Trade with the Trend (SELL) anda mendapat $(400 + 216) = 616$ pips 😊, Jika anda hanya Trade against the trend (BUY) anda mendapat 216 pips 🤖 dan jika anda Trade kedua2nya (SELL + BUY) anda mendapat $(616 + 216) = 873$ pips.

Walau bagaimana pun TRADE COUNTER TREND tidak di galakkan. Untuk menjadi seorang TRADERS yang berjaya kita kena BERDISIPLIN...."stick to the rules". Orang kata , Orang Tamak Selalu Rugi. Tak kan lari pips di kejar. Apa-apa pun tepuk dada tanya selera. Terpulung pada diri anda semua. 😊

UPDATE TERKINI chart EU 28-10-2008

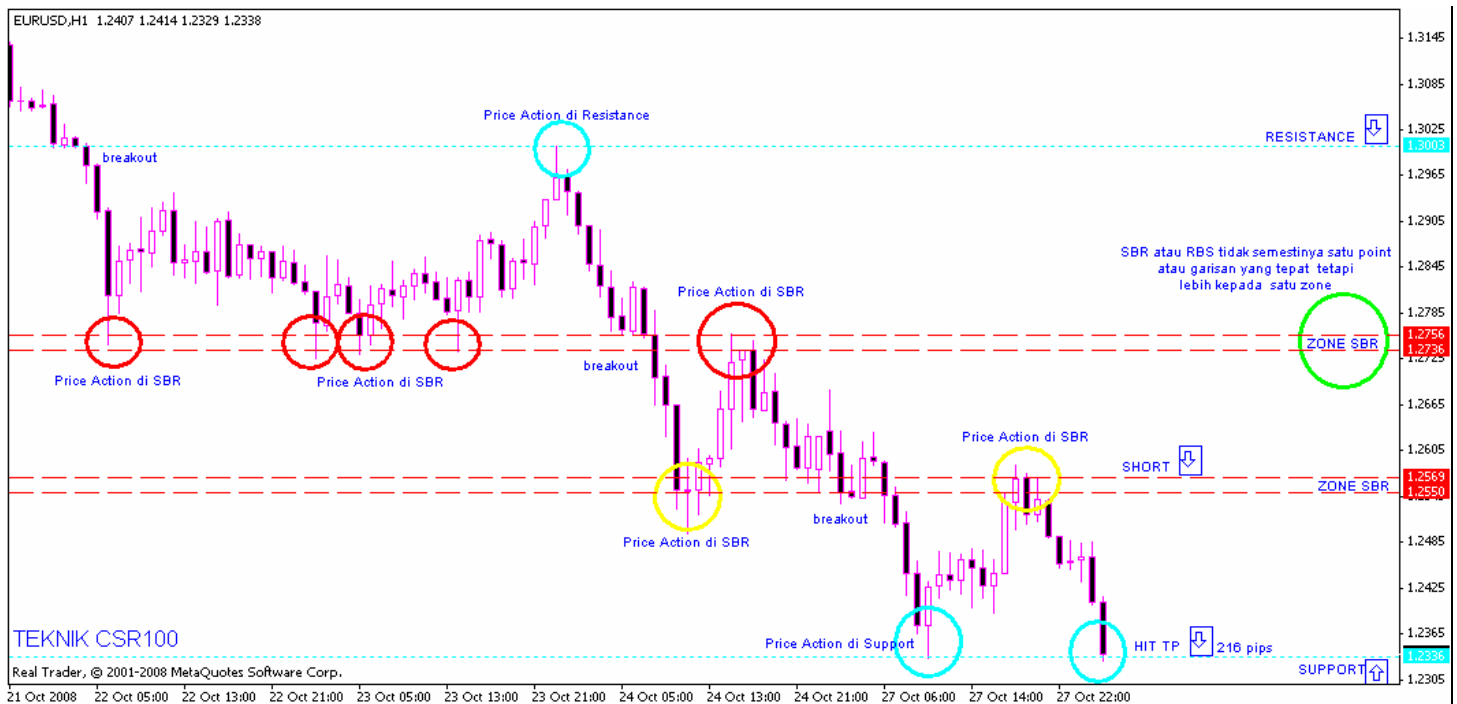

Quote:

Originally Posted by **kancilhijau**

[View Post](#)

POST #147

bro JGV...nak lukis garisan support/resistance...adakah perlu di ambil kira shadow sekali atau just pada body candle... 🤖 apakah setup yang betul...termasuk shadow atau body cs sahaja??

p/s : nak kena buat SOP nie..hehe...senang nubie nak follow.. 🤖

Seperti yang saya katakan SBR / RBS tidak semestinya satu garisan yang tepat tetapi lebih kepada satu zone/range. Untuk melukis zone/range ini, rasanya perlu mengambil kira kedua2nya sekali, shadow dan body.

Untuk TEKNIK CSR100 yang paling penting adalah "Price Action" .Apabila price sampai di zone/range ini, lihat dimana kedudukan body CS itu close, di bawah atau di atas zone SBR/RBS sebelum apa2 keputusan di buat untuk enter post. Cuba praktis melukis zone/garisan ini...lama2 rasanya anda akan dapat "feel" bagaimana nak melukisnya dengan tepat. Good Luck.

Perhatikan betul2 cara saya melukis SBR/RBS di template CSR100, mungkin anda perasaan sebenarnya saya langsung tidak melihat pada candlesticks. Saya buat secara memilih satu garisan yang saya fikir paling "cun" dibawah support atau di atas resistance yang telah terbentuk.. Mungkin pengalaman telah membantu saya. 😊

Chart dan penerangan yang di berikan oleh Bro Frontier juga dapat membantu. Rasanya cara ini juga sesuai di guna pakai. 😊

P/s : SOP tu apa? kalau SUP saya tahulah 🤔

Quote:

Originally Posted by **mmoney** [View Post](#) **POST #152**
rasanya kalu tak silap SOP tu Standard of Procedure kot...berapa lama bro JGV100 amik masa nak masterkan diri cari SBR ngan RBS nih... ni mesti kena latih tubi kaw2 nih... 😊

Quote:

Originally Posted by **JGV100** [View Post](#) **POST #155**
Oh Standard of Procedure rupanya, rasanya CSR100 tak ada SOP...hanya simple RULES yang perlu di ikuti, yang lain adalah mengikut budi bicara anda semua. Saya sudah menggunakan TEKNIK CSR100 dekat setahun lebih.....rasanya nak mahir/master cari SBR / RBS tak sesusah mana....trial dan error aja, kalau betul2 sehari pun dah ok. Yang susah adalah nak memahirkan diri tentang "Price Action" untuk mendapatkan entry yang paling "cun" sekali.

Betul tu..

Pengalaman tu akan menjadi guru yg paling berguna...Teknik nie aku pun dah guna sejak dulu lagi ..Kalau dah tahu gunakan dan yakin dgn system nie..insyaallah..memang boleh profit..Secara jujur,aku dah dpt lebih 200pip kat eu jee utk hari nie guna teknik nie.. Penerangandan penjelasan tambahan yg diberi oleh JGV100 adalah ilmu tambahan yg perlu aku ambil note..Thank JGV100 for your sharing...

Quote:

Originally Posted by **centepede** [View Post](#) **POST #156**
*memahirkan diri dalam price acion 😊 nih yang kena sabar nih nak mahir *kasik sikit tip masta*

Kena belajar tentang Candlesticks & Candlesticks Pattern.Mahir dalam ilmu candlesticks akan banyak membantu melihat "Price Action" Belajar apa itu pin bar, hammer, inverted hammer, spinning top, doji, twezeer top, twezeer bottom, bullish engulfing, bearish engulfing dan macam2 lagi. 🤔

Tips JGV100:

Kalau nak mudah, Ikut aja Simple Rules CSR100, lupakan pasal candlesticks. Enter pada 2nd or 3rd RETEST, setkan TP dan SL. Stop loss beberapa pips di atas atau di bawah SBR/RBS (tight SL). TP kat support/resistance terkini. Bila breakeven dan profits, buat trailing stop (TS). Kalau kena SL, tak pa....tunggu next SETUP. Insyallah Success Rate adalah dalam 60-70%. GOOD LUCK .TQ 🤔

Quote:

Originally Posted by **putra** [View Post](#) **POST #137**

CG ROCKS!!

Good Job bro!



Kenapala dari dulu saya tak jumpa CSR100 nih..

Bro,nk tanye.. Berdasarkan daripada rajah, adakah price tu akan pergi balik ke sbr yg atas tu?(pd price 1.2550)

Quote:

Originally Posted by **JGV100** [View Post](#) **POST #140**

Kemungkinan untuk price balik semula ke SBR tu memang ada, RETEST sekali lagi. Sekiranya price gagal melepasi SBR ini kali kedua, ini adalah peluang terbaik untuk anda reenter SELL.

Jika price berjaya break keatas SBR ni, kemungkinan besar price akan terus naik keatas. Mungkin trend dah berubah --- ini dapat di sahkan jika price gagal membuat new low (break support sekarang) lalu terbentuknya double bottom (tanda2 awal trend reversal).

Kemungkinan lain, price mungkin terus turun dan breakout di support sekarang seterusnya membuat new low (support terbaru). Jika ini berlaku sesiapa yang sell dari hari jumaat masih boleh hold post sell untuk memaksimumkan profits. Kemungkinan ini lah antara sebab kenapa tidak di galakkan untuk counter-trend, kita tidak tahu apa akan berlaku kepada market. 🙄 Harap analysis ringkas di atas dapat membantu 😊

Quote:

Originally Posted by **putra** [View Post](#) **POST #161**

Terima kasih bro. Saya letak PO sell pada garisan SBR di pair GU dgn TP=100, SL=100. Tinggal gi keje, balik2 tengok dh TP. Wau!dpt 100pips. Perangkap mengena. Thanks bro JGV100. Harap dpt update graf eu & gu.

Tahniah....anda telah mencapai sasaran at least 100 pips menggunakan TEKNIK CSR100.

Saya cuba update dari masa ke semasa sekira ada SETUP baru. TQ 😊



Post #175

Quote:

Originally Posted by **centepede** [View Post](#) **POST #129**

🇩🇪 fuhh dah maju dan semuanya dah paham....aku jugak yang ketinggalan...bila nak tambah perisa nih tuan tanah...masuk next level lak

Post #144

Sabar Ya....pelan2....kalau semua orang dah faham dan dapat menguasai sepenuhnya TEKNIK CSR100 baru kita ke next level. Untuk Next level tu saya ada modified sikit CSR100 dengan penambahan beberapa indi asas untuk memudahkan trading. Yang sekarang ni kira macam NAKED TRADING sementara yang Modified CSR100 tak berapa NAKED sangat. Terpulang kepada anda semua...samada nak focus pada CSR100 ini sahaja (saya rasa dah cukup simple dan profitable) atau nak jugak belajar yang Modified CSR100. Pendapat anda semua amat di alu-alukan. TQ 🇩🇪

Quote:

Originally Posted by **mmoney** [View Post](#) **POST #142**

Salam geng CSR100,

Terjumpa minikursus ni yg ada explain tentang role reversal dgn multi timeframe price action, sgt bagus utk tambahan info..

<http://rapidshare.com/files/32202243...> Course V2.exe

P.S.-Credit kepada liesifoo yg berikan link ni...



Jutaan Terima Kasih Bro MMoney

Post #145

Satu minikursus yang cukup bagus, menarik dan sangat2 informative dan amat bersesuaian untuk TEKNIK CSR100. Harap dapat di download dan dibaca oleh semua traders. Sekali lagi sekalung penghargaan dari saya untuk link material di atas.

Quote:

Originally Posted by **mmoney** [View Post](#) **POST #134**
bro JGV100,
berdasarkan pemerhatian sy, teknik ni amat sesuai bila market trending, betul tak bro..? Jika market di tf yg lebih besar ranging, better stay away atau still buley masuk kat tf kecil jika setup CSR100 wujud..?tq

Post #136

Ya betul.....CSR100 based on TRADE WITH THE TREND, kalau market trending memang cun dan profitable. Terpulang pada anda, pada saya selagi ada SETUP CSR100, anda boleh enter post. Kalau nak stay away ok gak. Traders yang berDISIPLIN biasanya amat berhati2 dan hanya memilih trade yang benar2 boleh profitable untuk enter post.

Quote:

Originally Posted by **nazrismail** [View Post](#) **POST #138**
Bro JGV100
Dalam situasi begini seharusnya bersabar untuk take action short apabila price dah capai di RESISTANCE. Adakah kenyataan saya ni benar?

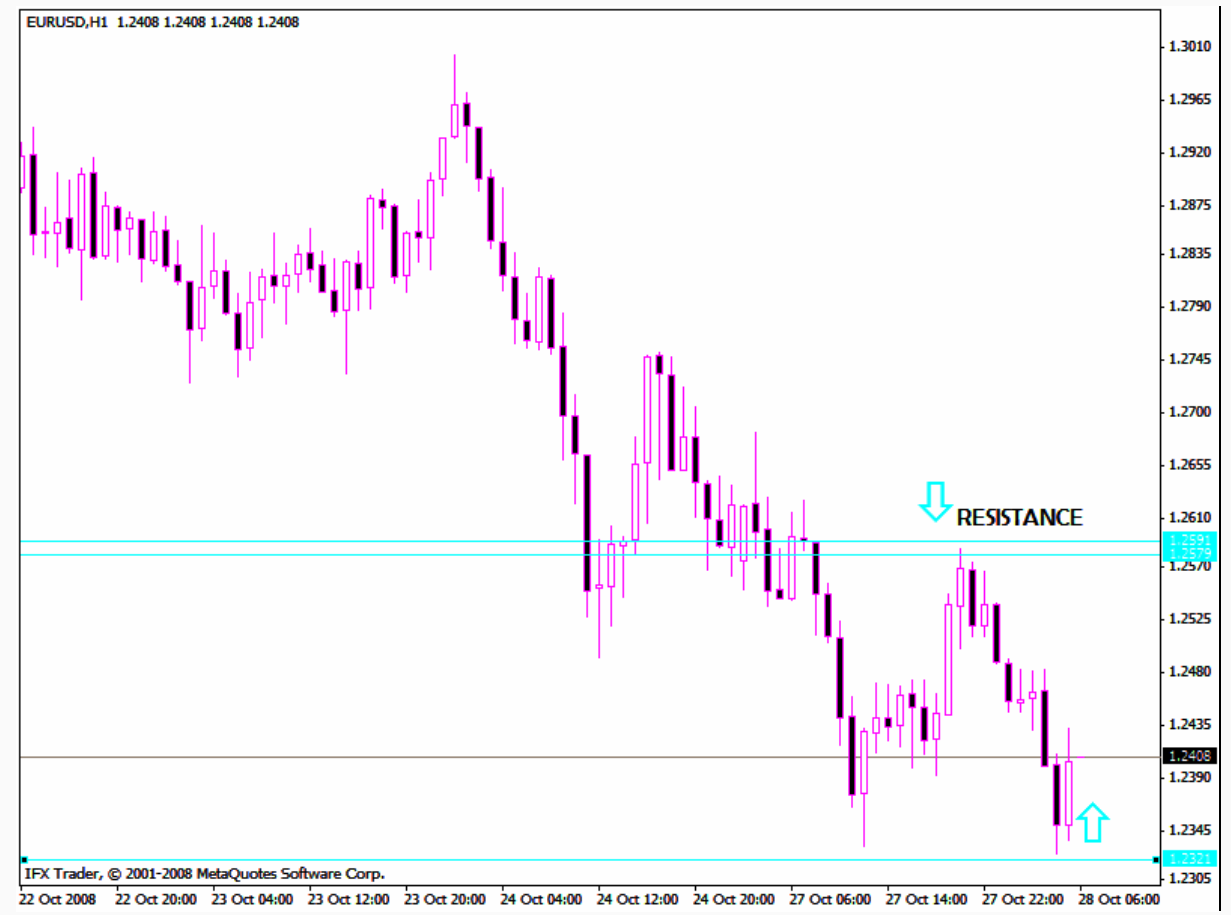

Post #141

Ya Benar ----- Tepat sekali kenyataan Anda. Tetapi Jangan terus enter short, perhatikan dulu price action di RESISTANCE itu, break atau bounce. Kemungkinan price terus naik keatas pun ada. Apa2 boleh berlaku dalam FOREX. Analisis ringkas saya di POST 140 sebelum ini mungkin boleh membantu. TQ

Terima kasih ilmu yg simple tanpa indicator ni.

Saya tidak terus OP dan membuat PO Sell Limit 40 pips apabila price action di zone SBR.

Akhirnya perangkap menjadi. TQ

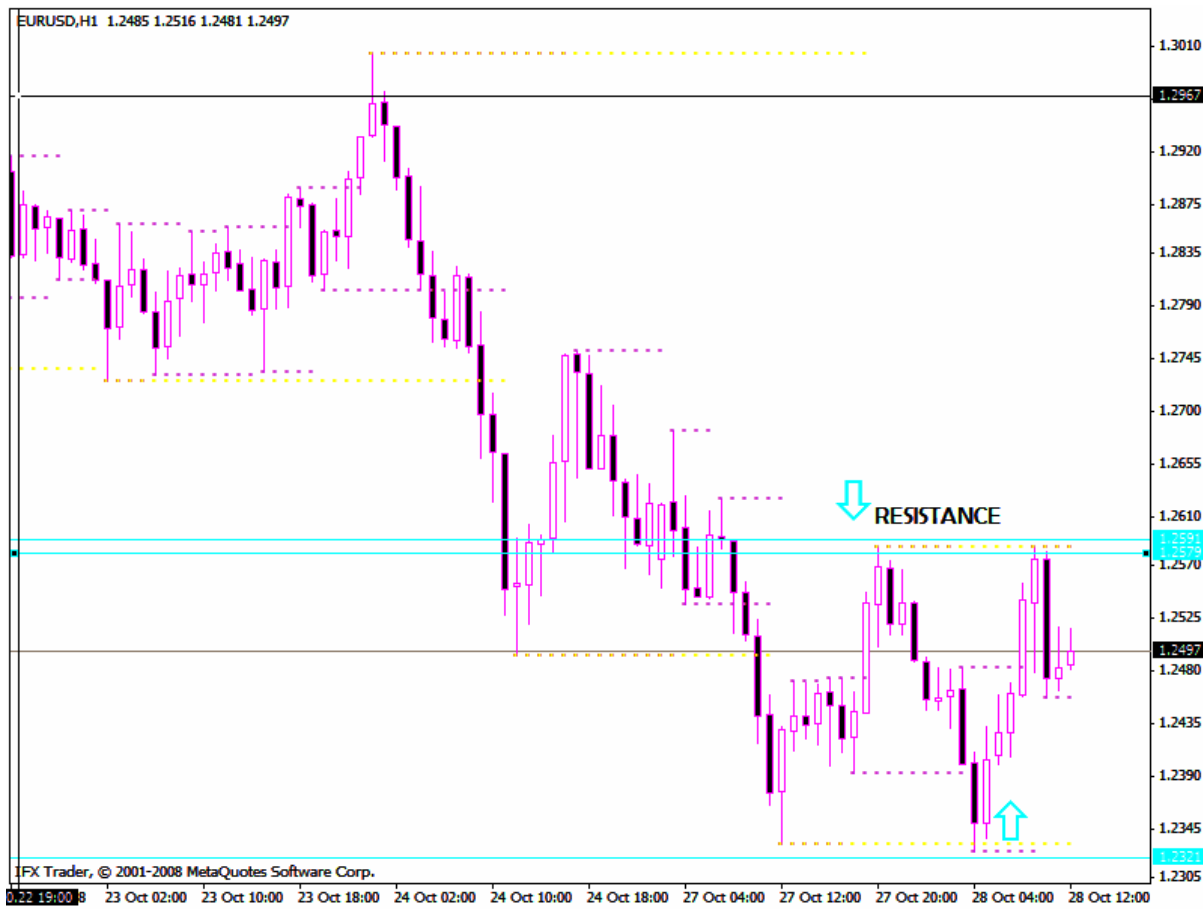

Quote:

Originally Posted by **tricker_9496**

[View Post](#)

POST #158

bro JGV100 tumpang blajar ye. nk mntk tlg bro utk wat teknik CSR100 kt chart AU. psl x confirm kt area support pd minggu lps. sori x brape reti nk upload pic la.

Chart AU TF 4HR * 28-10-2008. Harap dapat membantu

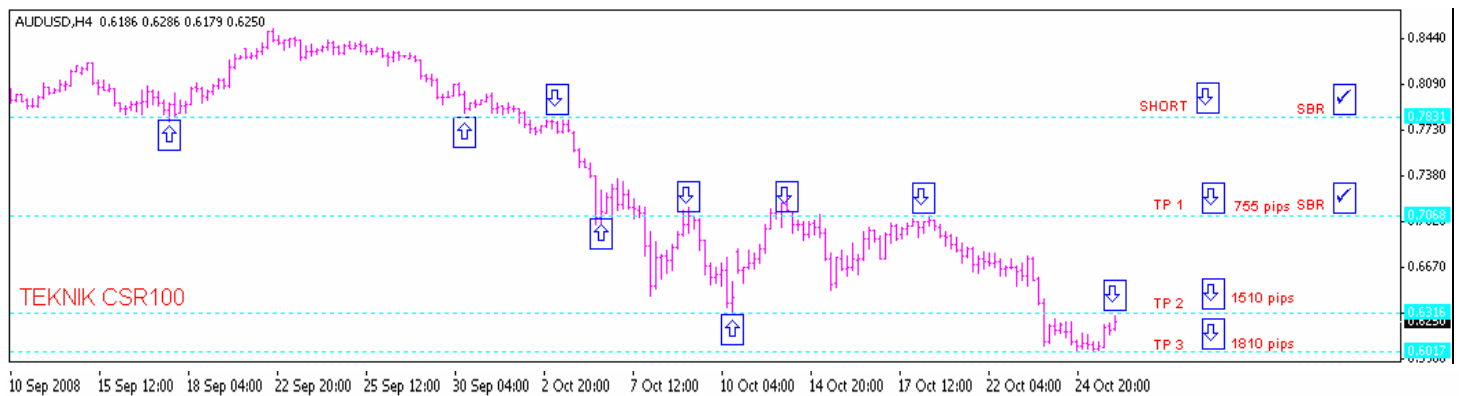

Quote:

Originally Posted by **mdhafiz** [View Post](#) **POST #165**
Informasi tentang CSR100 Bro sgt menarik, tetapi mcm mana saya nak tengok chart yg bro dah lukis CSR100? Saya tak reti kalau baca saja, sekurangnya nak lihat contoh chart drp bro. Semoga Bro terus berjaya. Tkasih

Post #176

Rasanya telah banyak juga chart2 di uploadkan di sini....Sila selak balik page2 sebelum ini....atau lebih bagusnya anda membaca dari mula (page 1) satu persatu. Biar lambat asal selamat. 😊 Saya akan cuba up load kan lagi chart2 dari masa ke semasa untuk proses pembelajaran.Harap dapat membantu. 😊

Quote:

Originally Posted by **farisyaezmel** [View Post](#) **POST #168**
Bro JGV100, nak tanya once kita dah dapat garisan SBR/RBS dan ianya boleh digunakan untuk berapa hari atau setiap hari kita perlu set-up garisan baru. Boleh tak bro badi dalam bentuk template cam yang bro bagi untuk G/J semalan.tQ

Post #177

Tak perlu lukis setiap hari dan boleh di gunakan selagi garisan SBR/RBS baru belum di kenalpasti. Cuba lihat pada chart lepas2 , SBR yang lama masih di kekalkan, saya melukis yang baru apabila terjadinya Role Reversal, ada Support, Breakout dan Resistance. Bro boleh gunakan template itu, download dan masukkan dalam folder template di MT4....pas tu boleh di gunakan untuk semua pair. Harap dapat membantu.

Quote:

Originally Posted by **ahmadnaim** [View Post](#) **POST #170**
Salam semua. terima kasih atas perkongsian ilmu ini. wah ini barulah bagus berjemaah ramai menuntut ilmu.sy ni org baru sy nk tanye resistance tu dekat bawah kan,,support yg kt atas?

Quote:

Originally Posted by **putra** [View Post](#) **POST #171**
Salam.. Resistance di atas, Support di bawah.

Post #178

TQ Bro PUTRA kerana membantu menjawab dan menerangkan beberapa persoalan dari forumer2 yang baru hendak mempelajari CSR100. Usaha anda amat2 saya hargai. Kalau saya OFF-LINE, harap bantuan kawan2 yang telah faham membantu yang kurang faham. Sama-samalah kita jadikan thread ini tempat berbincang dan bertukar2 pendapat ttgn forex amnya dan CSR100 khasnya secara ilmiah. 😊 Marilah sama-sama kita kongsi ilmu ataupun pengalaman ttgan CSR100 disini.Terima Kasih Semua. 🇲🇾

Quote:

Originally Posted by **elan** [View Post](#) **POST #172**
ni aku kongsi kan indi SnR.. masukkan je dalam folder indicator... tapi masalahnya garisannya tak panjang, nak panjang draw sendiri... ni untuk kita tau SnR je.. 🇲🇾

Attached Files

 [Support-Resistance.mq4](#) (8.5 KB)

Quote:

Originally Posted by **putra** [View Post](#) **POST #174**
Thanks bro. Tapi ini SbR/RbS ke?

Quote:

Originally Posted by **elan** [View Post](#) **POST #186**
SBR dan RBS tu sebenarnya cuma satu garisan atau satu zone... mana2 S dan R boleh menjadi SBR atau RBS, bergantung kepada pergerakan price dan kat mana breakout dia.. kalau breakout dia kat atas, potensi untuk menjadi RBS adalah cerah dan sebaliknya.



Ya betul

Post #192

Support & Resistance

Support & Resistance sangat penting terutama untuk menentukan Target Point. Support & Resistance merupakan level yang biasanya digunakan oleh traders dalam mengambil keputusan untuk menentukan harga akan berlanjutan atau berbalik arah. Support (garisan bawah) dibentuk dengan menghubungkan dua atau lebih harga terendah. Resistance (garisan atas) dibentuk dengan menghubungkan dua atau lebih harga tertinggi.

Prinsip Support & Resistance :

Secara umum support & resistance dibentuk oleh harga tertinggi & harga terendah, biasanya apabila harga berjaya menembusi garis support & resistance atau dengan kata lain berjaya melangkaui harga tertinggi atau terendah sebelumnya maka pergerakan harga akan berlanjutan. Tetapi apabila harga tidak dapat menembusi garis support atau resistance maka harga akan berbalik arah. Prinsip inilah basic bagi teori-teori lain mengenai support & resistance. Sekadar pndpt. Harap dpt memahami.

*Cilok dari ebook. 📖

Quote:

Originally Posted by **jiwo kacau** [View Post](#) **POST #180**
 CG ROCKS!! 🙌
 tunjuk ajo den cfu.....

Post #182

Rajin2lah baca post kat sini.....simple aja, back to basic, asas forex ja ni....tak da apa special pun. 🤔
 Untuk enter post gunakan signal MASTA TOMIE.....untuk setkan TP atau SL bolehlah gunakan CSR100. 😊



Selamat mencuba dan GOOD LUCK.

Quote:

Originally Posted by **tricker_9496** [View Post](#) **POST #187**
Bro JGV100, nk tanye btol ke ape yg saya buat ni (graf E/U H1). Kat area A lak nk kene tunggu beberape candle ke utk dptkn garis resistance atau nk tunggu dia up sampai kt resistance 1.3002



Post #190

smlm price memang ngetest resistance kat atas tu...dpt la gak curik2 pips...petua "buy support, sell resistance" yg buat ada konfiden masuk entry kat situ walaupun price atas 62EMA...point kedua major trend masih lagi down (higher tf).. Teknik CSR100 mengajar trader menjadi disiplin dan sabar..tu yg best tu..

Gambar anda dah CUN dan betul.....nanti saya uploadkan Chart terkini EU.

Post #196

Quote:

Originally Posted by **kancilhijau** [View Post](#) **POST #188**
dah cantik le tu bro graf tu..hehe👍 kalau ikut pemahaman aku la yg baru belajar CSR nie...kat area A tu dia masih lagi SBR dan kemungkinan dia akan turun balik utk ikut major DT...tapi kalau dia dpt break area A mungkin dia akan test kat resistance dan kalau dpt break resistance kat situ kemungkinan akan berlaku reversal trend...apa2 hal monitor dulu chart trend, cs chart, cs pattern..sekadar pendapat....👍 bro JGV, kalau salah tlg betulkan...aku pun baru belajar nie...👍

Post #197

Ya betul...Higher Timeframe masih Downtrend.....tetapi Lower Timeframe macam nampak menunjukkan perubahan Trend.👍

Quote:

Originally Posted by **Ujang4u** [View Post](#) **POST #191**
Dari pukul 7 hingga kul 11 aku dah dpt 176 pip ngan teknik nie dan aku pasang 5 post...
Dalam graft adalah post aku yg ke 6 dan 7.Harap mengena..👍👍👍

Tapi ambil sikit2 jee..sbb monitor lor...👍👍👍



Quote:

Originally Posted by **kancilhijau** [View Post](#) **POST #193**
wah..tahniah bro...nak kena byk belajar lagi nie dgn ota2 semua...👍

Quote:

Originally Posted by **gondol** [View Post](#) **POST #195**
Askum,sesiapa yg boleh membantu,TF 5 minutes sesuai ke untuk system ini..tq

Rasanya tak sesuai.....at least TF 15m

Post #198

CONTINUATION...

Quote:

Originally Posted by **JGV100** [View Post](#) **POST #140**
Kemungkinan untuk price balik semula ke SBR tu memang ada, RETEST sekali lagi. Sekiranya price gagal melepasi SBR ini kali kedua, ini adalah peluang terbaik untuk anda reenter SELL.

Jika price berjaya break keatas SBR ni, kemungkinan besar price akan terus naik keatas. Mungkin trend dah berubah --- ini dapat di sahkan jika price gagal membuat new low (break support sekarang) lalu terbentuknya double bottom (tanda2 awal trend reversal).

Kemungkinan lain, price mungkin terus turun dan breakout di support sekarang seterusnya membuat new low (support terbaru). Jika ini berlaku sesiapa yang sell dari hari jumaat masih boleh hold post sell untuk memaksimumkan profits. Kemungkinan ini lah antara sebab kenapa tidak di galakkan untuk counter-trend, kita tidak tahu apa akan berlaku kepada market.

Post #199

Mungkin Chart di bawah dapat membantu apa yang saya maksudkan tentang analysis di atas semalam. Saya tambahkan Trendline untuk anda mendapat gambaran yang jelas. Secara ringkasnya di lower TF (1 hr kebawah) trend semacam dah berubah kepada UPTREND tetapi di Higer TF masih lagi DOWNTREND. Just take note point2 yang saya bulatkan kan dan sama-sama kita lihat apa yang berlaku seterusnya.

Tips : PIN BAR -- "cun untuk enter post"

CHART EU TF 1 HR * 29-10-2008

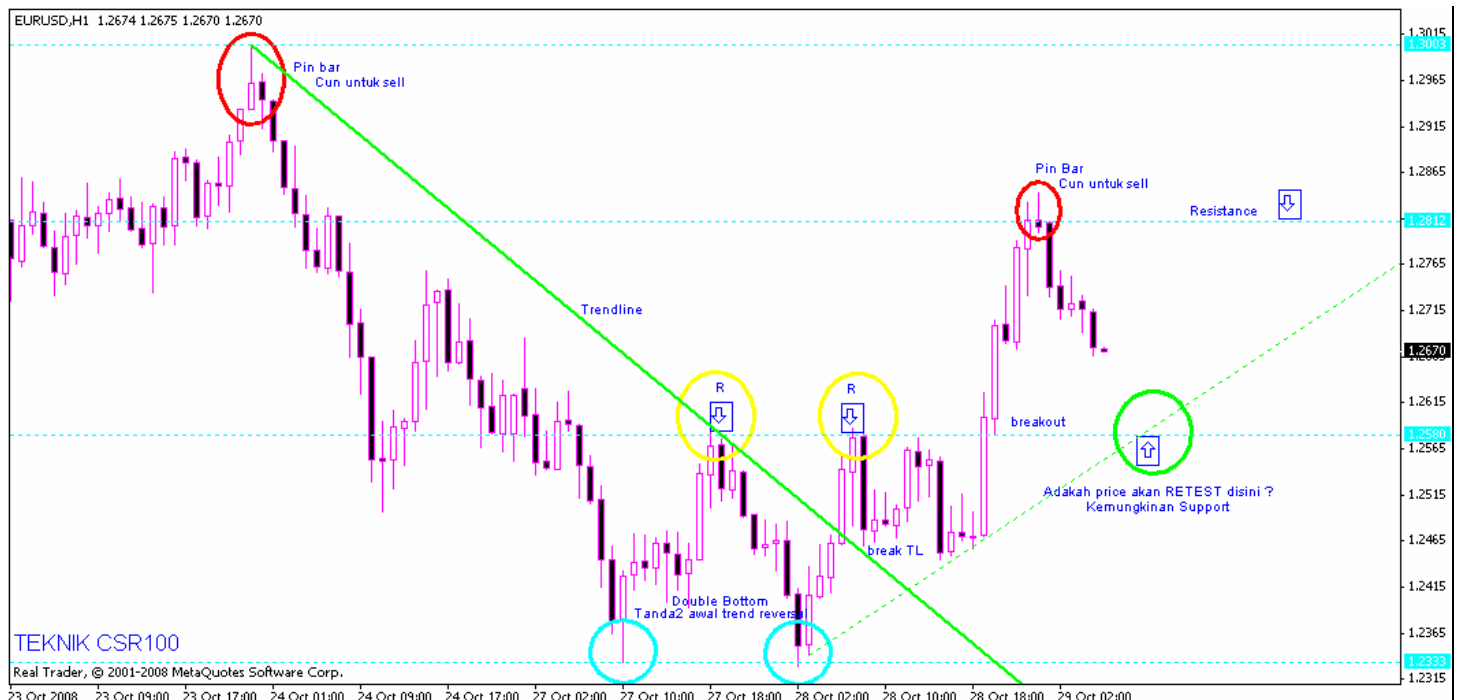

Kemanakah arah tuju EU hari ini?

Post #202

Rujuk chart untuk dapat gambaran kemungkinan2 yang ada 😊

Chart terkini EU - TF 1hr 29-10-2008

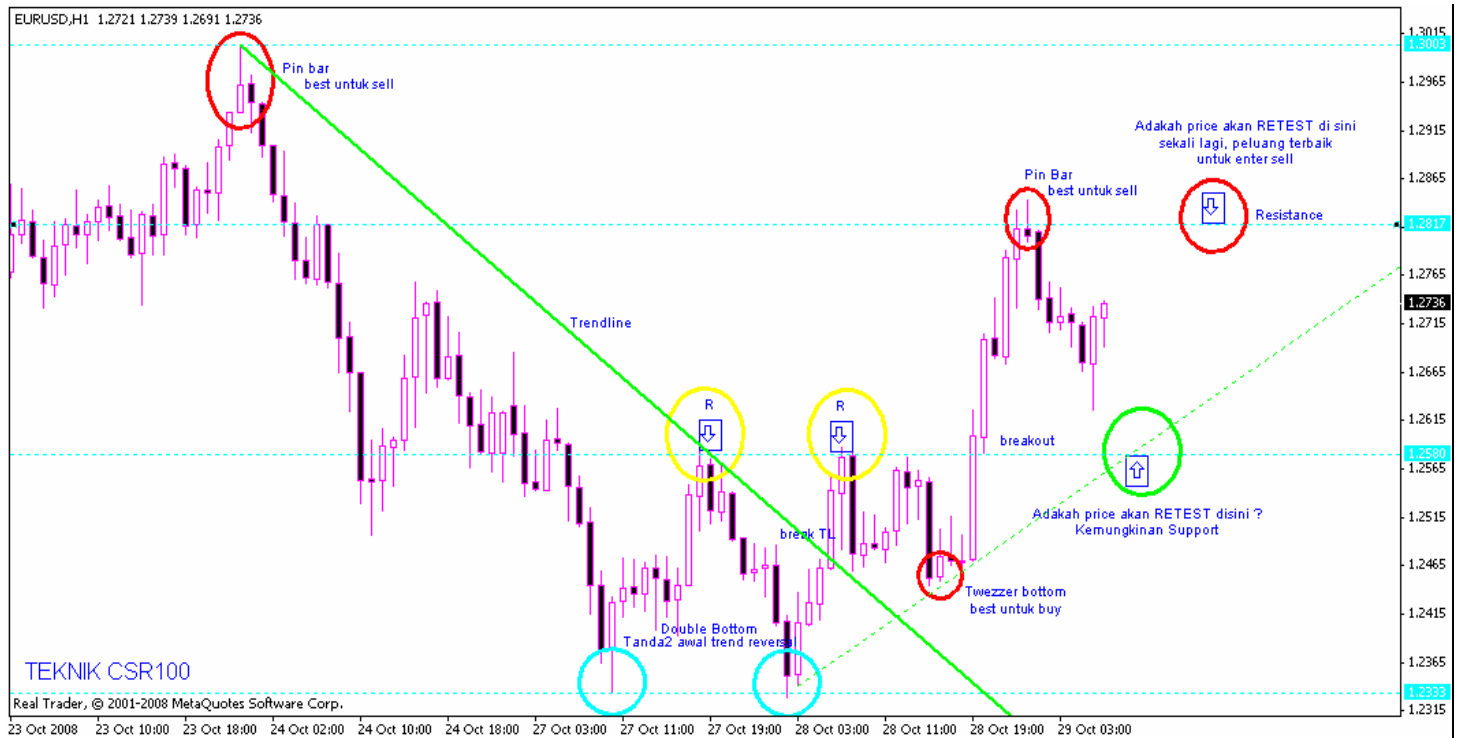

Quote:

Originally Posted by **ep073248** [View Post](#) **POST #203**
bro jgv tolong bg pendapat, GU TF 4H ni valid tak SBR?

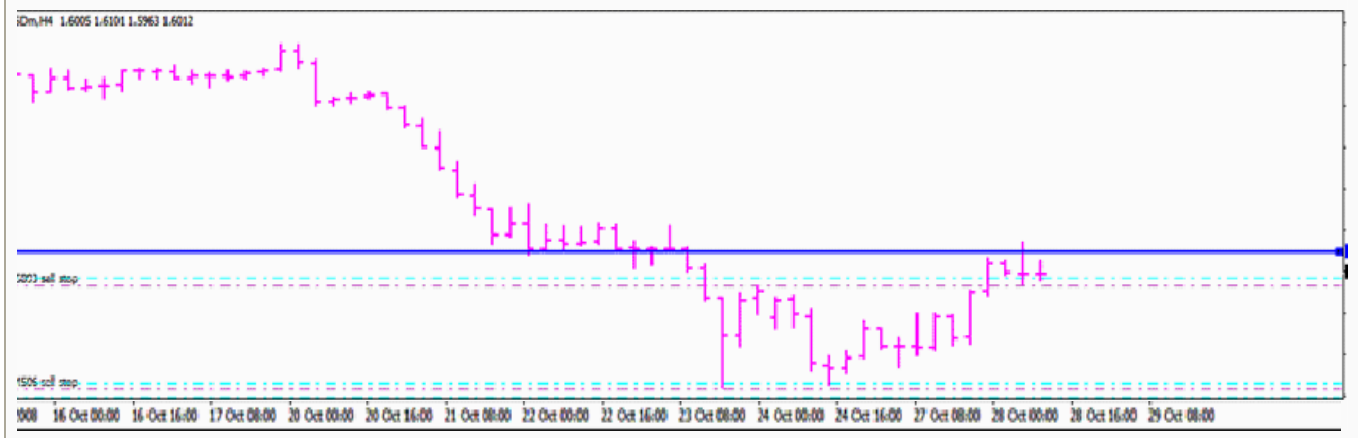

Post #204

Saya rasa macam valid aja....dah RETEST sekali , tunggu 2nd RETEST untuk kepastian, break atau bounce....harap dapat membantu 😊

P/s : Chart tak berapa jelas...tak nampak kat price berapa. 😊

Quote:

Originally Posted by **mmoney** [View Post](#) **POST #208**
bro, EU nampak gayanya menuju ke puncak, adakah trend sudah confirm berubah?

hmmm...nampaknya mcm tu lah gayanya.... apa2 hal ikut jer trend... 🤔

Post #209

Quote:

Originally Posted by **safamm** [View Post](#) **POST #210**
salam dan tq tuan rumah..memang EU menuju ke puncak tp lum tahu kepastian.. sehingga cecah resistance.. p/s: halalkan ilmu yg disedut ye tuan rumah

Quote:

Originally Posted by **kancilhijau** [View Post](#) **POST #211**
a'ah...betul la bro...boleh x nampak plak ada resistance kat situ (1.2943)... 😊 kalau dapat break resistance, mungkin akan buat reversal trend? 😊 tunggu dan lihat jer lahh... 🤔 kalau resistance kuat...mungkin price akan jatuh balik dan cuba cecah support plak kat 1.2736....bro JGV...boleh tlg komen??

TQ bro....dah lebih kurang OK analysis bro tu

Post #216

Nampaknya Resistance di 1.2992 kuat (2nd RETEST), price sekarang dah jatuh balik dan cecah resistance sebelumnya di 1.2843. Adakah price akan berjaya break di 1.2843 sama-sama kita tunggu dan lihat.

Sekiranya tidak berjaya break ke bawah, garisan ini berpotensi menjadi RBS. Sekiranya berjaya break kebawah, kemungkinan price akan meneruskan downtrend menuju ke resistance berikutnya 1.2590. Higher TF (4 HR keatas) masih Downtrend sementara lower TF (1 hr kebawah) sudah Uptrend.

Point 1.2992 adalah kritikal...sekiranya price berjaya break keatas dan RETEST semula di point 1.2992, saya berpendapat trend mungkin telah berubah dan bias lebih kepada UPTREND. 😊 Sama2 kita tunggu dan lihat. 😊

Quote:

Originally Posted by **mmoney** [View Post](#) **POST #213**
EUH4 memang tunjuk strong resistance kat situ (tambah perisa 62EMA)syukur..dpt gak bankin pips kat resistance tu...cuba try teknik multi tf price action, kat m15 ada bearish engulf, kat H1 ada tweezer top yg buley enter sell kat kritikal point tu..

wah..tahniah bro....selagi bole layan, ko layankan ajer... 🤔

Post #215

aku dah tutup kedai dah...syukur...ari nie dapt le GU : 130 pips, EU : 40 pips...makan kecil2 jer... 🤔 special thanks to bro JGV...

Quote:

Originally Posted by **JGV100** [View Post](#) **POST #218**
*Cantek, Good Job Bro...
Penggunaan 62 EMA akan saya bincangkan sedikit masa lagi.....rasanya ia dapat membantu trading menggunakan CSR100. Ilmu Candlesticks memang dapat membantu untuk entry....tweezer top, tweezer bottom , pin bar....tunggu dan lihat kemunculannya di Support / Resistance sebelum anda enter post. 😊*

Quote:

Originally Posted by **farisyaezmel** [View Post](#) **POST #617**
bro leh terangkan macamana rupa tweezer bottom / top..yang nie pattern dia x pahami..minggu depan jgn lupa ok..

Post #623

Sila rujuk post 459 page 46.....saya ada postkan chart tgn tweezer bottom dan tweezer top. Secara ringkasnya tweezer bottom terjadi apabila dua candles mempunyai bottom (low) yang sama dan untuk tweezer top terjadi apabila dua candles mempunyai top (high) yang sama. Harap dapat membantu. 😊

Quote:

Originally Posted by **putra** [View Post](#) **POST #219**
Waaau!! Smua dh advance dh guna teknik csr100 ni. Kancil hijau, tahniah dpt 130+40 pip. Saya pn baru td dpt 130pip di GU. 🤔🤔🤔 Sayangnye ia hanyalah demo. 🤔🤔🤔

thanks bro...nie semua berkat ilmu yg dicurahkan oleh bro JGV dan tambahan drp kwn2 yg lain gak...

profit kat demo pun ok gak...kat situ lah permulaan kita...aku pun masih layan demo lagi...🤔 kat live layan sikit2 jer...utk bina keyakinan diri dan bentuk disiplin trading...kalau dulu main belasah jer....asal naik buy, turun sell....sampai MC...huhu...🤔 so harap semua dapat bersama2 memajukan teknik nie...bagi aku simple and profitable...🤔



Post #230

Quote:

Originally Posted by **JGV100** [View Post](#) **POST #221**
TAHNIAH juga untuk anda (yg ptg untung walaupun demo --saya demo pun selalu rugi)...Practise, practise dan practise....demo, demo dan demo.....sampai anda betul2 mahir dan yakin.....barulah cuba live. Belajar sabar, berdisiplin dan jangan tamak. DISIPLIN + SABAR - JANGAN TAMAK = CSR100 = PROFITS P/s : Saya pun masih guna demo gak 🤔

Quote:

Originally Posted by **putra** [View Post](#) **POST #223**
Thank Q. Ahaks..Sifu pn pakai demo?🤔 yolatu.. p/s Knape baru skrg sy jumpe teknik ni? **Dh 2kali sy kena MC akaun real.***

Post #225

Saya dah berkali-kali MC...dah lali dah 🤔.....nak pandai mmgn kena banyak kali MC....baru kita boleh belajar di mana salah dah silap. Teknik ni sebenarnya terlalu simple dan basic....tu sebab bro tak jumpa....biasanya orang cari yang canggih dan sophisticated...tak sangka pula ramai yang minat 🤔

Quote:

Originally Posted by **Xprim3** [View Post](#) **POST #231**
sedikit tips utk cepat belajar... main REAL akaun bukan demo...tapi jgn plak main lot besar... contoh kalo depo 100usd...main micro lot 1 pip = 1 sen... kalo ade lagi kecil lagi bagus... tak silap aku ade broker offer nano lot ke ape... lagi kecil... psychology masa main demo tak sama ngan real... sebab tu ramai org success di demo, tp hampeh di real... 'feeling' main real akaun tu kene belajar... feeling apabila melihat trade kita tgh floating negatif... kalo kat demo kita wat b0do je, kalo kat real, jantung berdenyut mcm tengah lari pecut 100 meter... kalo akaun demo mc leh buat akaun baru sesuka hati... camne nak belajar???
*bukan tak leh belajar cuma lambat sket...
sekadar pandangan nubee...🤔🤔🤔
p/s: semalam je makan 700 pips guna CSR100... tp bukan kat EU la... 🤔🤔🤔
trimas utk tuan tanah... sy nubee tumpang belajar...🤔🤔🤔*



Satu pandangan yang cukup bernas.....BELAJAR MACAMANA NAK KAWAL EMOSI

p/s : makan pips seorang2 ya 🤔,sharelah pair apa....nak tahu gak samaada CSR100 juga sesuai untuk lain2 pair.

Post #234

Post #228

Bro JGV100, memang ampuh teknik CSR100 kalau tiap org boleh dapat 100p+++ dlm sehari. Saya pun turut rasa bersemangat. Saya dah berkali2 MC akaun real sbab tak pernah guna S & R. Bila saya mula bljr guna CSR100, nampak jelas di mana price berada, cuma saya belum pasti adakah CRS100 saya cun atau tidak, sbab belum tahu betul di manakah point2 yg cun utk garis S&R. Syabas Bro! kerana ikhlas kongsi teknik CSR100. Terus kan keikhlasan Bro, mudahan Bro dan keluarga sentiasa sihat, umur pjg dan Bro berjaya dlm dunia forex. Amin...

GU TF 15 m - 30/10/2008

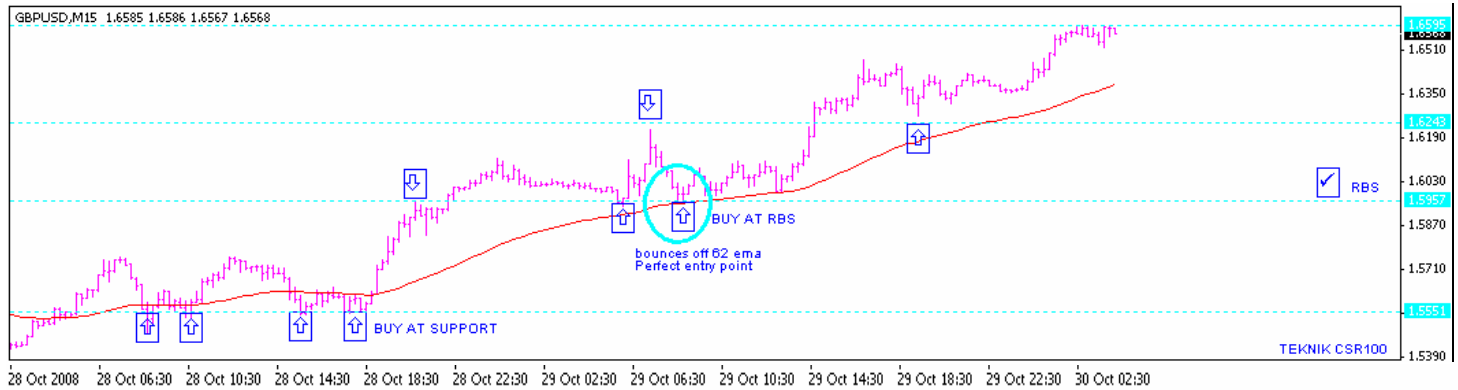

EU TF 1 HR - 30/10/2008

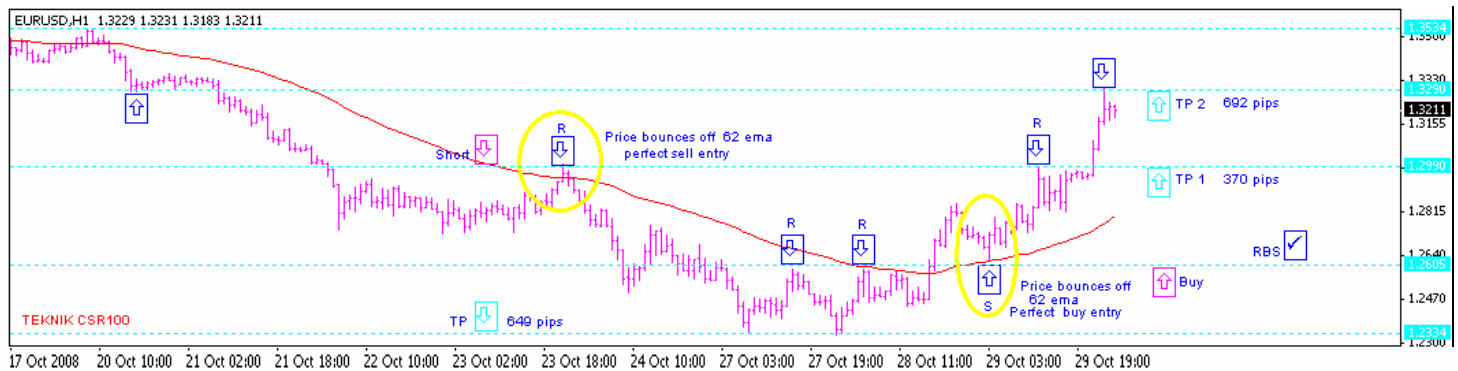

Quote:

Originally Posted by [Ujang4u](#) [View Post](#) **POST #246**
Salam JGV100..
Penerangan bro memang bagus dan mudah utk difahami...Tahniah bro...He..he...Boleh tak kalo bro JGV100 share template yg bro buat tu...Boleh buat panduan kpd saya dan member yg lain..Itupun kalau bro tak keberatan... 🙏🙏🙏

Rasanya saya dah share kan template di thread ini. Indi blank pun ada. Cuba selak page2 terdahulu. 62 EMA tu indi asas ada kat MT4 applied kat close. Kalau template tu tak boleh di guna, buat template sendiri. Buka Chart, masukkan indi blank 2 kali, pas tu masukan 62ema. Settle. Itu aja, semuanya simple.....harap dapat membantu. 🙏

Quote:

Originally Posted by [razali85](#) [View Post](#) **POST #237**
 tuan JGV100.. boleh x tolong setup kan graf EU buat masa ini... ?? nak tahu SNR sahaja... tq...betul tak tips **SGJ100** ni:
 1 - Downtrend (buka sell sahaja), lihat kepada price buat 2nd or 3rd retest d support line, **jikalau breakout baru buka post sell**
 2 - Uptrend (buka buy sahaja), lihat kepada price buat 2nd or 3rd retest d resistance line, **jikalau breakout baru buka post buy** bukan begitu sifu???

Quote:

Originally Posted by **JGV100** [View Post](#) **POST #239**

SGJ100.....apa ni ya 😊 adakah anda bermaksud CSR100 🤔
Ya betul.....cuma yang saya boldkan tu kurang tepat....tidak di galakkan buka post semasa berlakunya
breakout, tunggu dia RETEST semula selepas berlakunya breakout. Harap dapat membantu. 😊
Dah UPDATE TERKINI chart EU. TQ 🙏

thank you2.... ini rupanya key dia... kena tunggu price bounce d line RBS baru boleh buka post la ya.... 🙏

Post #245

Quote:

Originally Posted by **razali85** [View Post](#) **POST #238**

betul x setup chart aku ni...



Kira Ok lah tu 😊 .cuba bandingkan dengan saya punya. Mungkin dapat memberi gambaran dengan lebih jelas. TQ.

Post #240

Quote:

Originally Posted by **mmoney** [View Post](#) **POST #241**

waa..bro JGV100 sudah masuk silibus baru EMA...follow betul2
apa yg disampaikan, nanti ada rahsia2 terbungkarr....he..he..

Post #249

Insyallah dalam waktu terdekat ini, jika saya ada kelapangan, kita pergi ke level seterusnya. Saya akan terangkan lebih detail ttgn cara bagaimana menggunakan 62 ema dan AO untuk memudahkan dan memantapkan lagi trading kita semua menggunakan TEKNIK CSR100. Harap bersabar ya. 😊

Quote:

Originally Posted by **tricker_9496** [View Post](#) **POST #242**

btol tu bro. kalo tgk cam EMA 62. tp nape aku setting bleh x same plak.
kt mn silap aku ni. 🤔🤔 . ni aku belek balik kt page belakang.

bro, 62EMA tu applied kat close, ada diberitahu kat thread asal...sama2 kita bagi master CSR100 nih.. 🙏



Post #243

rupenye aku dh btol la setting 62 EMA. tp bleh slh tgk kat G/U tf 1 hr. patutla x sama ngan bro JGV100 nyer chart. thank bro

PAID!

JGV100. 🙏

Post #244

GU TF 15m - 30/10/2008



Quick 200 pips (in 1 HR)

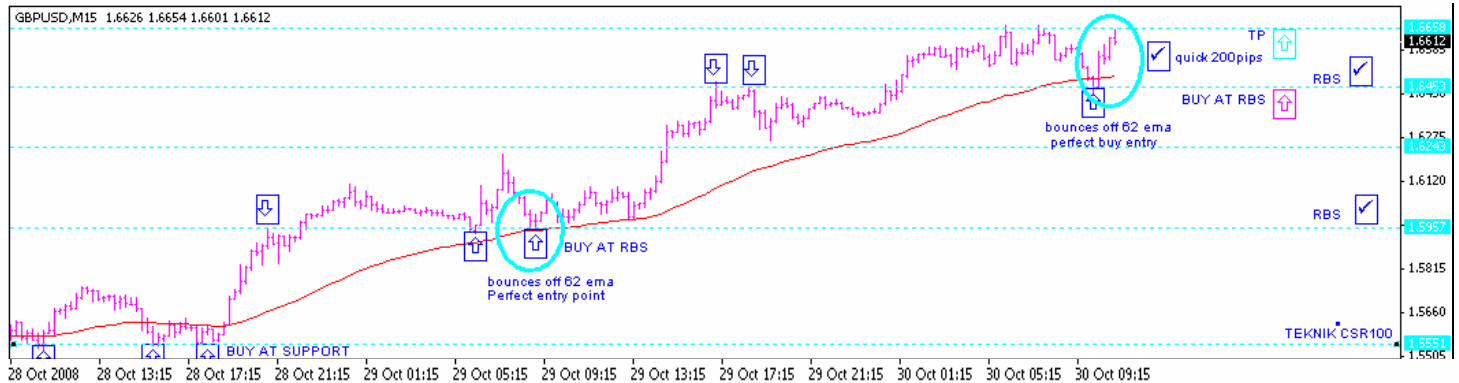

Quote:

Originally Posted by [anasz](#) [View Post](#) **POST #289**
Bleh tak komen ckit chart ni ngan current chart

Post #291

Untuk TF15, Current Chart dah break RBS, AO di TF 15m dan 1 HR dah lama menunjukkan bearish divergence.....tanda2 awal price akan menuju ke bawah.

Untuk TF 1 HR...price masih di atas 62EMA, masih lagi uptrend. Mungkinan price akan menuju ke 62 EMA di TF 1HR?? . Adakah retracement sedang berlaku?? . Sama2 kita tunggu dan lihat. Note : TF 15m lebih banyak false signal jika di bandingkan dengan TF 1 HR. Sentiasa rujuk ke TF lebih besar untuk melihat pergerakan price dengan lebih jelas. 😊

Quote:

Originally Posted by [razali85](#) [View Post](#) **POST #252**
EU chart plak?? tq

Post #254

Chart EU sebelum ini masih boleh di guna pakai, just take note point2 penting, S n R, kedudukan EMA 62.....untuk meng"intai" peluang masuk post jika ada. Harap dapat membantu. 😊

Quote:

Originally Posted by [anasz](#) [View Post](#) **POST #262**
Guna teknik ni time news pun belash je ker??

Post #266

Teknik ni based 100% pada Technical Analysis....bila2 masa boleh enter post jika ada SETUP. Cuma seelok-eloknya cuba elakkan sewaktu news untuk enter post takut hit SL di sebabkan oleh spike. Tunggu 30m atau 1 jam lepas tu. Harap dapat membantu. 😊

Quote:

Originally Posted by [tricker_9496](#) [View Post](#) **POST #253**
maaf bertanye ye bro JGV100. kegunaan 62EMA ni hanya pada tf15m je ke.

Post #255

Kegunaan 62EMA sebenarnya sangat berkesan di TF 1 HR....boleh digunakan untuk menunjukkan arah trend semasa dan juga berfungsi sebagai S n R yang baik. Boleh juga di gunakan pada tf 15m. 😊

Quote:

Originally Posted by **razali85** [View Post](#) **POST #257**
bro gu turun lagi ke arah rbs.... boleh intai peluang ka???

Post #258

intai je bkn srh masuk. nanti kalo bounce balik dh bleh standby buy. kalo x yakin dok tepi je cam aku. smbil2 tu bleh blajar skali.

Intai jangan tak intai.....jangan intai yang lain sudahlah 🙄

Post #260

TRADE WHAT U SEE....DONT TRADE WHAT U THINK 😊

Lihat Price Action kat RBS / 62 EMA.....break atau bounce. Nak enter post pastikan ada SL.....kita tak tahu kemana arah market sebenarnya. Kalau kena SL 🙄....tak pa, tunggu set up lain. Kalau kena TP...Alhamdulillah. 🙏

Quote:

Originally Posted by **razali85** [View Post](#) **POST #264**
*x sempat intai tadi... celcom broadband aku buat hal..... s**t*

Post #267

sabar bro...tu semua dugaan tu...

nak berjaya mesti byk cubaan.... 🙄

Post #270

Ta pa..cuba intai lain kali...banyak peluang lagi..kalau ada "best punyai intai", bagitau kat sini....boleh kita sama2 join sesi intai 🙄

Quote:

Originally Posted by **SOUL86F** [View Post](#) **POST #259**
bos kalu tambah indi berry ok ke??masuk curi ikut trend jek...

Post #261

Saya tak pernah cuba....anda boleh "cuba try"....kalau resultnya bagus kita pakat ramai2 guna untuk tambahkan perisa kat CSR100.

Quote:

Originally Posted by **mdhafiz** [View Post](#) **POST #263**
*Bro JGV100, minta maaf bro, nak ingin tau apa **keistimewaan EMA62**, sebab yg biasa saya jumpa ialah EMA50, EMA100, EMA20...harap bro boleh kongsi kelebihan EMA62 pada pengalaman bro. Wassalam.*

ha'ah...bro JGV, kasik explain sikit... 🙄

Post #268

Sila rujuk Post 255...akan di per jelaskan dgn lebih lanjut di post2 akan datang.....belum masuk betul2 bab 62ema / AO....baru bayang2 aja.....harap bersabar. 😊

Post #269

Quote:

Originally Posted by **kancilhijau** [View Post](#) **POST #265**
*wah...masing2 dah advance eh...
dah masuk bab EMA62...AO...
ok...just nak bagi pendapat :
utk GU ada RBS kat area 1.6475...kalau dia bounce ke atas kemungkinan akan pergi ke 1.7xxx (ada satu support kat situ)
utk EU plak mungkin dia akan test resistance kat area 1.3433..
kalau salah tlg tunjukkan...maklumlah baru belajar...hehe*

Quote:

Originally Posted by **tricker_9496** [View Post](#) **POST #272**

bro, nape aku nyer G/U RBS 1.6455 . pasal kt situ masuk ni dh 3 kali dia test kt tf15m. sekadar bertanye. 🤔

Quote:

Originally Posted by **kancilhijau** [View Post](#) **POST #277**

ko pakai boker apa trick?? mungkin broker x sama kot... 🤔
tapi bak kata bro JGV...**RBS atau SBR tu bukanlah tepat2 kat satu2 point/price...dia just satu zone/area yg di fikirkan sbgai SBR/RBS berdasarkan price action...**
so ko punya dah betul la tu... 🤔 jgn diubah2 lagi...hehe

lupe lak bro. sori ye. 🤔

Post #285

Quote:

Originally Posted by **razali85** [View Post](#) **POST #274**

GU buat retest kali ke-3??

Quote:

Originally Posted by **kancilhijau** [View Post](#) **POST #279**

mungkin setup yg cantik utk masuk buy?? 🤔

Quote:

Originally Posted by **ep073248** [View Post](#) **POST #280**

mungkin....aku dah buat PO buy kat 1.6519 🤔

Quote:

Originally Posted by **gym_midas** [View Post](#) **POST #281**

candle dh atas EMA62masa ni le AO memainkan peranan.....hijau atas sifar.....betul ke bro tuan tanah



Good try 🤔nanti kita sama-sama kupas bila dah sampai bab AO.

Post #286

Quote:

Originally Posted by **ep073248** [View Post](#) **POST #284**

AO TF 1H still merah dan menuju ke bawah, MACD TF4H mcm dah overbought, untuk CSR100 nih maybe GU akan break 1.6452 pada kali ke-4 huhuhu pendapat newbie je...aku pasang perangkap atas bawah...



Good vision 🤔lihat kedudukan 62EMA di TF 1 HR, harap dapat membantu. 🤔

Post #288

Quote:

Originally Posted by **razali85** [View Post](#) **POST #283**

belum masuk AO la brader... test power dlu ngan snr + price action + ema62.... nnt dah champion tunggu bro JGV100 bagi signal nak ajar AO etc...

Quote:

Originally Posted by **JGV100** [View Post](#) **POST #287**

Terima Kasih....jangan pening kan kepala dengan bermacam-macam indi.....KISS....Keep it Simple n Smart 🤔

110 percent agree...

Post #290

Quote:

Originally Posted by **tricker_9496** [View Post](#) **POST #294**
bro JGV100, kalo candle tf1hr dh lps EMA62, adakah retracement dh berlaku spt yg bro bg th. especially e/u waktu ni. x pon ade sesape bleh terangkn. please tunjuk ajar ye. 😊

Quote:

Originally Posted by **JGV100** [View Post](#) **POST #295**
*Sekiranya **candle dah break 62ema** tunggu dulu sehingga close candle untuk pastikan ianya betul2 dah break ke belum. Seterusnya cari kawasan support terdekat (sebelum ini resistance), lihat price action. Sekiranya break juga bermakna downtrend sedang berlaku (rujuk pula higher TF...4HR ke atas untuk melihat trend). Sekiranya gagal break, price akan bounce dan resume UPTRENDmenandakan retracement dah tamat. Semuga anda faham dengan penjelasan di atas. Jika kurang faham sila beritau part mana yang tak faham 😊*

Quote:

Originally Posted by **kancilhijau** [View Post](#) **POST #298**
bro JGV...candle break 62ema adakah bermaksud cs closed price bawah 62ema atau keseluruhan body cs bawah 62ema? 😊

Quote:

Originally Posted by **JGV100** [View Post](#) **POST #299**
Closed price bawah 62 ema boleh di kira sudah break. Kalau keseluruhan body cs dah di bawah 62ema kira dah confirm break. 😊

Quote:

Originally Posted by **anasz** [View Post](#) **POST #301**
Ni kalau kat TF 1H kan??

Quote:

Originally Posted by **kancilhijau** [View Post](#) **POST #302**
yup...correct2... 😊

Break maknanya trend berubah la kan??

Post #304

Quote:

Originally Posted by **tricker_9496** [View Post](#) **POST #303**



nk tanye lagi bro. kalo tgk kt chart e/u tf1hr **cs pkol 11 dh close bwh EMA62, tp cs pkol 12 dia rebound balik** dan saya andaikn ade support kt 1.2835. inikah yg bro maksudkn kene tgk price action. kalo dia rebound retracement dh abis la. tp bile bukak **tf4hr price masih lg di bwh EMA62**. camne lak situasi ni bro.

p/s:kadang2 nk tanye soalan pon x th nk tanye camne. 😊
sori gmb r asik blur je la bile ss. ade yg bleh ajar x.

aku pun perasan gak keadaan mcm nie....hmmmm... 🤔 nak kena tunggu

Post #308

bro JGV jawab nie...aku ni pun ilmu masih cetek lagi nie... 😊 tapi kalau ikut general rules...kena tgk gak kat bigger TF...tapi skang nie pun aku x bole nak komen apa2....kat opis x boleh bukak chart... 😊 ada sapa2 yg boleh update latest chart??

Quote:

Originally Posted by **mmoney** [View Post](#) **POST #316**

ni pandangan sy selama da apply CSR100, jika berniaga di tf kecil, tgk 2 tf kedepan utk confirm trend, cth kalu kat tf15, tf30 dan tf1hrs sama trend, ikutlah setup csr100 kalu muncul...

dan kalu di tf4hrs dan keatas trend berbeza dari tf kecil, adalah lebih baik bias kepada higher tf...nak tentukan trend leh tgk kat 62EMA..

bro JGV100, kalau ada yg tak tepat pemahaman sy ni sila betulkan...tq..



Ya betul.

Post #340

Quote:

Originally Posted by **yAtt mOzEL** [View Post](#) **POST #306**

askum, hai semua.. sy nak minta izin dari **JGV100** tuk diuat hardcopy sgala ilmu2 yg tercurah2 dlm tread ini tuk rujukan sendiri. dari 7.25pm td smpi lar dah kol 1.40am ni, aru abis cut & paste, cut & paste.. trima kasih bebanyak...

ha'ah la...aku pun ader buat note jugak, tp lum mintak izin dgn bro JGV....hihi... 🙏

Post #310



bro JGV...mintak halal yer...murah rezeki...

No hal punyer....silakan 😊. Pastikan untuk kegunaan sendiri ya dan bukan untuk di "commercial" kan. 🙏
P/s : Nanti hantar satu copy kat saya ya. TQ

Post #338

salam... emm aku dok tepi dulu laa..
tak dapat tgk EU apa akan jadi.. ke mana arah
sebenar ia akan pergi.. menuju ke support 1.2760 atau naik ke
resistance 1.29900, TF1 masih menunjukkan Downtrend..

Post #315

Quote:

Originally Posted by **sasake** [View Post](#) **POST #317**
*Bro nak tanya, kalau margin hanya \$300 usd adakah digalakkan utk melihat pergerakan trend di TF1H, sebab takut
kena margin call..*

Post #319

Bro, bagi saya no problem dgn margin us300 bagi TF 1hr ke bawah asal jgn gunakan lot besar, misalnya 0.10 satu lot (mini acct).
Strategy yg betul, disiplin, tidak tamak dan Money Management yg betul. Itu kata2 trader2 yg berpengalaman dan sukses. siapa
tau us300 boleh jadi us3 juta. Just utk share, saya masih belejar bro..

Quote:

Originally Posted by **Xprim3** [View Post](#) **POST #323**
hehe Happy trading

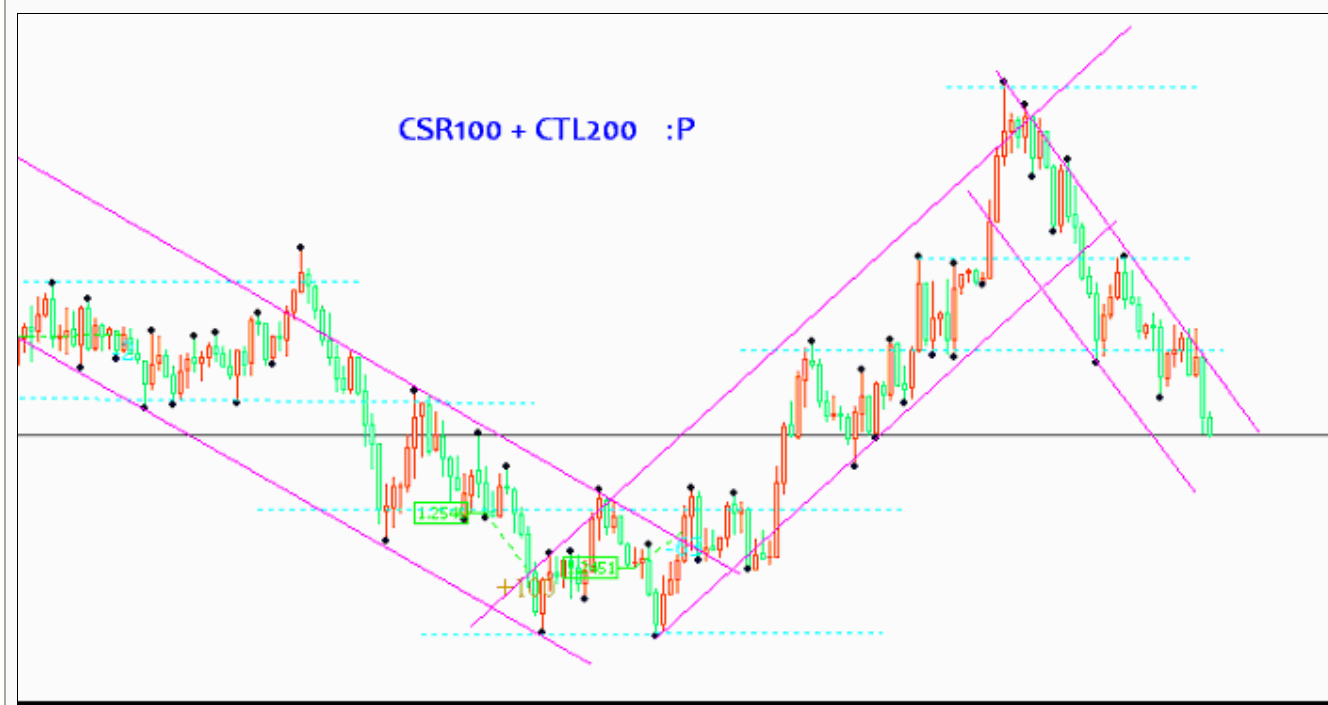

wah Xprim3, bergaya btol chart ko. ni mesti mkn pip hijau byk ari ni kn. x nk share ke. 😊

Post #325

salam ..
ada sapa2 boleh update resistance n support ut EU? tq

Post #324

CONTINUATION.....

Quote:

Originally Posted by **JGV100** [View Post](#) **POST #249**
InsyaALLAH dalam waktu terdekat ini, jika saya ada kelapangan, kita pergi ke level seterusnya. Saya akan terangkan lebih detail ttgn cara bagaimana menggunakan 62 ema dan AO untuk memudahkan dan memantapkan lagi trading kita semua menggunakan TEKNIK CSR100. Harap bersabar ya. 😊

Quote:

Originally Posted by **JGV100** [View Post](#) **POST #326**

Salam Traders Semua. 😊

MODIFIED CSR100

Seperti yang telah saya janjikan, hari ini kita pergi ke level seterusnya. Penggabungan 2 indi asas MT4, Moving Average (62 EMA) dan Awesome Oscillator (AO) dengan CSR100. Penggabungan ini saya namakan Modified CSR100 (MCSR100).

Just for info,

CSR100 adalah based on pure Price Action -----> Leading Indicator.

62 EMA dan AO pula adalah based on data2 (history) sebelumnya -----> Lagging Indicator (AO = Repaint)

Setting untuk indi di MT4

- 1. 62 EMA ---> 62 Exponential Moving Average (Close)*
- 2. AO -----> Bill Williams Awesome Oscillator.*

Fungsi 62 EMA dan AO

- 1. 62 EMA -----> fungsi utama 62 EMA adalah untuk membantu kita mengenal pasti arah trend seterusnya memastikan kita "Trade with the Trend". Ianya juga amat effective bertindak sebagai "Support dan Resistance"*
- 2. AO -----> fungsi AO adalah sebagai filter/confirmation untuk sesuatu Trade. Ia juga berfungsi untuk membantu kita melihat "divergence" seterusnya memberi signal awal adakah telah terjadi "trend reversal" atau kita masih di dalam sesuatu trend -"trend continuation".*

Semuga penggabungan "Leading dan Lagging" indicator ini di dalam MCSR100, dapat membantu memudahkan trading kita dan juga membantu untuk kita "mengintai peluang2 atau SETUP" yang ada.

Saya akan berikan Rules MCSR100 dan contoh2 Charts di post2 akan datang untuk sama2 kita bincangkan. Di harap traders2 semua dapat memberikan comment2 untuk kebaikan kita semua. TQ 😊

Wasalam.

HAPPY TRADINGS 🙏

Quote:

Originally Posted by **mmoney** [View Post](#) **POST #378**
Refresh MCSR100, AO tu default setting...kalu salah betulkan..

Rasanya betul. 😊

Rules atau Strategi MCSR100

Sangat Effective Di TF 1 Hr (tf 15m kadang2 ok gak)

- 1. Price di atas 62 EMA -----> Uptrend (Buy/Long Aja) 😊*
- 2. Price di bawah 62 EMA -----> Downtrend (Sell/Short Aja) 😊*

Post #382

Post #330

DOWNTREND (sell aja) 🤖

Enter Post -----> Tunggu terjadinya SBR, enter short bila price bounce off SBR atau 62 EMA. Jika kedudukan SBR dan 62 EMA berada pada kedudukan sama atau hampir, ini menandakan "Strong Resistance" dan merupakan peluang terbaik untuk enter post sell/short.

Target Profit

TP 1 -----> Lowest Point (Support selepas terjadinya breakout)

TP 2 atau TP 3 -----> Disebabkan kita Trade with the TREND, kemungkinan untuk price break lowest point (latest support) dan membuat new low adalah tinggi. Di sini fungsi AO memainkan peranan untuk kita memaksimumkan TP (profits). Close sell bila AO bertukar dari merah ke hijau atau bila terjadinya "divergence". Trailing Stop (TS) juga boleh digunakan. Sentiasa pindahkan SL beberapa pips di atas 62 EMA setelah breakeven.

Stop Loss (SL)-----> Beberapa pips di atas SBR atau 62 EMA.

Untuk UPTREND adalah sebaliknya.

Rujuk Chart di bawah untuk gambaran yang lebih jelas.

Chart GU TF 1 HR.



SELAMAT MENCUBA DAN HAPPY TRADING 🤖

Quote:

Originally Posted by **mdhafiz** [View Post](#) **POST #328**

Bro JGV100,

Mudahan Bro sentiasa diberkati dan ilmu makin bertambah kerana murah hati share info MCSR100. Semoga memudahkan lagi kpd semua trader dlm blog ini utk melihat trend. Boleh tau tak kenapa bro lebih berminat dgn EMA62 drp EMA/SMA yg lain. Minta maaf ya bro...Tkasih.

Post #333

Hasil kajian dan pemerhatian saya, 62 EMA amat serasi dan paling sesuai/cun di padankan dengan CSR100.....62EMA sgt effective di TF 1 Hr melaksanakan dwi fungsi....arah trend dan juga Support/Resistance. Harap dapat membantu 😊

Lihat chart di bawah untuk rujukan.

Price sentiasa menghormati 62EMA dan peluang inilah yg anda perlu ambil untuk masuk post.

Chart GU TF 1 HR



Quote:

Originally Posted by **mdhafiz** [View Post](#) **POST #346**
Berbanyak terima kasih bro kerana beri penjelasan yg memuaskan. Syabas dan semoga sentiasa profit!

Terima Kasih kembali.....semuga anda juga akan mendapat profits.

Post #347

Selalu ingat formula ini ya. 😊 MCSR100 = SABAR + DISIPLIN - TAK TAMAK = PROFITS = 😊

Quote:

Originally Posted by **centepede** [View Post](#) **POST #339**
boleh syta tau bro pakai chart broker aper? mengikut pandangan saya ader broker bukak kedai kul 5 pagi, dan ader broker bukak kedai pukul 6 pagi.... dan apabila kita setup EMA, sma, pivot dan sebagai nya setiap chart nih mempunyai setup yang berlainan...Bro menggunakn setup 62 EMA pada broker 5 pagi ker broker 6 pagi?

Broker : Real Trader. Buka kedai : 6 pagi. 😊

Post #341

Quote:

Originally Posted by **min9797** [View Post](#) **POST #329**
salam bro..nubie mohon sedut ilmu... cuma problemnya sy mmg zero bab S n R ni...dr mana nk mula lukis n kemana?? tgk chart2 mmg sy mudah paham...tapi bab nak lukis tu memenag tak reti la..sape bole bantu? dah attach indi n templete...tp kosong jer.terima kasih.

Post #334

Baca semula dari awal. S n R di lukis secara manual. Rasanya penerangan yang jelas telah diberikan. Pelan2 kayuh....biar lambat asal selamat, slow n steady.....baca, fahamkan, ulang baca fahamkan, mudah2an anda jumpa cara camna nak lukis SnR. Tq. 😊

Quote:

Originally Posted by **iyanz** [View Post](#) **POST #331**
slm Bro JGV100, utk EMA, 62 tu setup kat period ye, shift still 10 lg yer..thanks

Betul tu....shift = 0...tq. 😊

Post #335

Quote:

Originally Posted by **Crushed_LameR** [View Post](#) **POST #332**

Salam bro...agak berpinar mata nak membaca banyak info kat sini...sambil2 jeling2 kat MT4 menyukarkan lagi fokus pada pembacaan...boleh tak mintak jasa baik tuan umah compile kan kat 1st page?supaya tiada soalan sama ditanyakan banyak kali, or supaya nak wat rujukan senang sket...thanx in advance...~!

Post #336

Maaf....tak berapa nak pandai bab2 compile ni. Rasanya elok di kekal kan sebegini.....supaya setiap post di baca untuk memahami teknik ni secara detail dan mendalam....tidak ada jalan "short cut"dan setiap post ada nilai (value) tersendiri. Harap dapat membantu 😊 P/s : Jika anda sedang trading , fokus pada trading aja. Bila ada kelapangan baru belajar di sini. 🙏

Lagi Chart dari TEKNIK MCSR100. Harap dapat memberi gambaran yang lebih jelas. 😊

Post #342

Chart GU TF 1 HR

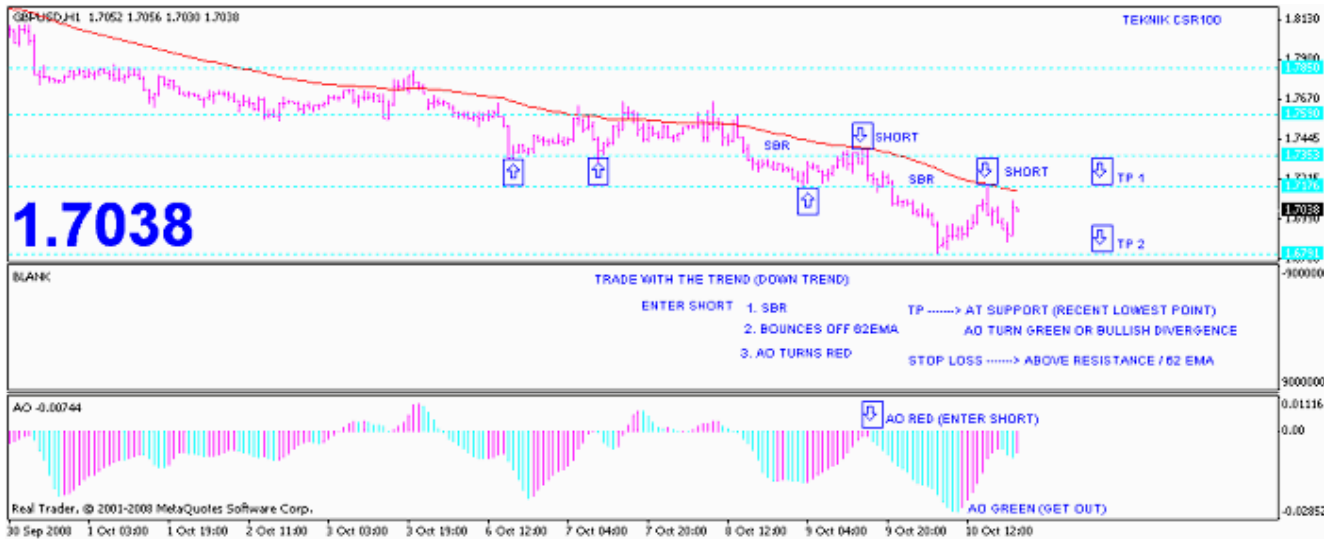

UPDATE TERKINI EU

Post #344

Lihat bagaimana price bounces off 62ema untuk memberikan easy pips hijau.



Chart EU TF 1 HR - 31/10/2008

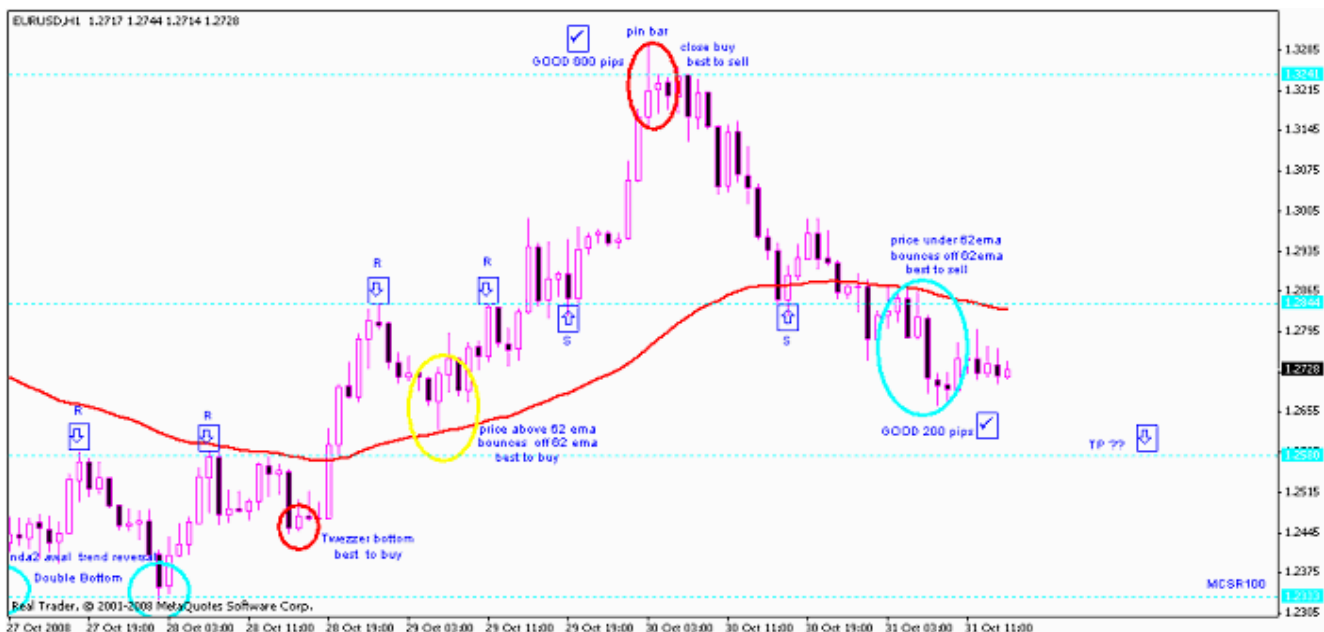



TEKNIK MCSR100 in Action.....Simple n Profitable.

Chart GU TF 1 HR - 31/10/2008

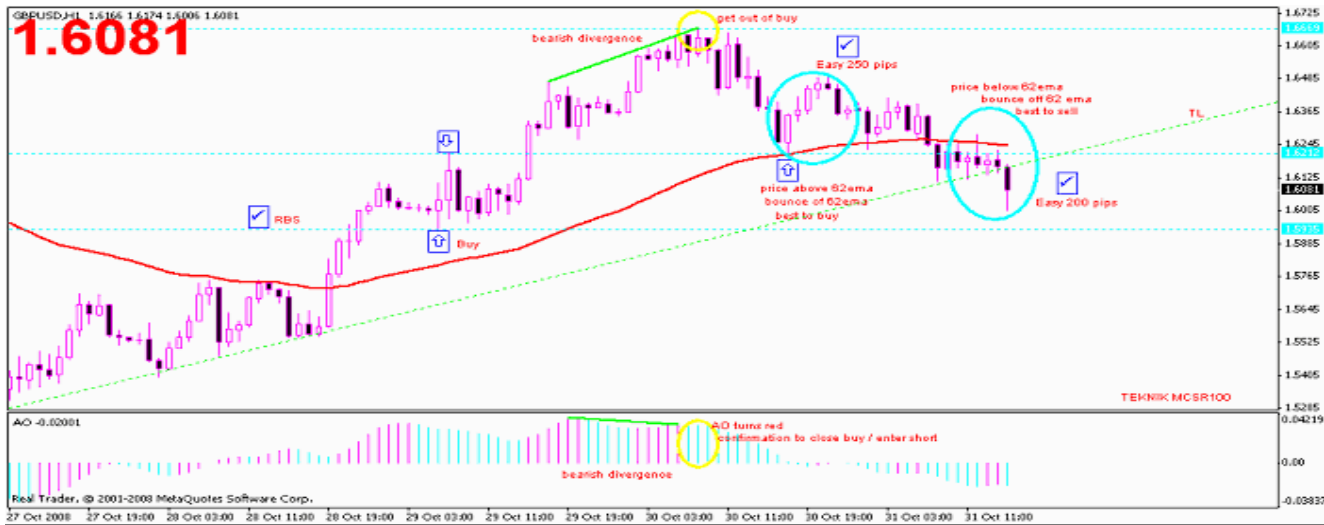

Quote:

Originally Posted by **JGV100** [View Post](#) **POST #349**
JOM ZOOM IN ke TF 15m dan lihat apa berlaku di sana 😊 Chart GU TF 15m - 31/10/2008. MCSR100 in Action.

Quote:

Originally Posted by **hackerz6** [View Post](#) **POST #352**
Bro..dr chart 15 min,bermakne market nak jd downtrend ker bro?? byk yg plu dipelajari tentang forex..

Higher TF (4HR ke atas) memang DOWNTREND.

Post #354

Lihat Chart 1 HRPrice bawah 62 EMA (ingat rule MCSR100).....> bawah 62 EMA , DOWNTREND (sell aja) Zoom in TF 15m.....Sesi "mengintai" peluang untuk enter Sell aja 😊 Awas: Bullish Divergence dah muncul, adakah tanda2 awal trend reversal di tf 15 akan berlaku ??? (tf kecil biasanya memberi weak signal / false signal).....sama2 kita tunggu dan lihat. Harap dapat membantu 😊

Quote:

Originally Posted by **farisyaezmel** [View Post](#) **POST #619**
bro,saya x berapa faham ttg bullish /bearish divergence tu..boleh tolong jelaskan

Post #625

Sila rujuk post 394 page 40 (di thread), ada di terangkan ttgn bullish dan bearish divergence. 😊 Secara ringkasnya divergence terjadi apabila pergerakan price dan oscilator (ao/rsi/macd) berlawanan arah. Contoh price membuat LL tetapi oscilator membuat HL. Cuba lihat chart yang anda quotekan...garisan magenta di price dan AO adalah berlawanan arah. Ini yang dinamakan divergence. Harap dapat membantu. TQ 🌐

Untuk mengetahui/memahami 'divergence', mungkin attachment dibawah ini dapat membantu sdr.

Post #629

Attached Files

 [TRADING NAKED - DIVERGENCE.pdf](#) (254.1 KB, 14 views)  [hidden.pdf](#) (244.5 KB, 21 views)

Quote:

Originally Posted by **mmoney** [View Post](#) **POST #351**
price memang menghormati 62EMA kat GU skrg nih..bila trend strong memang market bg peluang enter sell byk kali kat rbs....terima kasih atas tunjuk ajar bro...mlm ni byk pula bankin pips.....syukur..

Quote:

Originally Posted by **JGV100** [View Post](#) **POST #353**
Alhamdulillah....dah boleh belanja saya teh tarik ni 🌐

Quote:

Originally Posted by **mmoney** [View Post](#) **POST #356**
buley...tatak hal punya bro...bro duk area kat mana ni...? entah2 jiran sebelah umah je...he..he..

Quote:

Originally Posted by **JGV100** [View Post](#) **POST #361**
Saya duduk di JB.....Bandar Seri Alam. Bro orang mana ya?

Quote:

Originally Posted by **nazzer_san** [View Post](#) **POST #379**
Seri Alam? kt mane? Tasek ke Gunung ke?dh dekat sgt nih.Bleh lepak same...sambil2 nuntut ilmu.. 🌐

Tengah2.....Persiaran Seri Alam 🌐, dah dekat kat mana tu? Taman Rinting? Seri Alam? Megah Ria? Flora Heights?

Post #383

Quote:

Originally Posted by **tricker_9496** [View Post](#) **POST #364**
wah same negeri la ngan saya. seri alam tu x la jauh ngan tmpt saya. nanti kalo ade kesempatan boleh la jumpe bro JGV100.

No problem....bila free calling2lah, kita boleh ngeteh sambil borak2 ttgn CSR100 atau MCSR100 🌐

Post #367

Quote:

Originally Posted by **mmoney** [View Post](#) **POST #369**
alamak, jauhnye bro..sy duk shahalam...satu hari ada rezeki pasti sy akan belanja bro teh tarik kaw2 punya... bro, berkenaan ngan AO yg repaint tu, sejauh mana bro menilai signal AO? dulu2 sy ada gak pakai AO bw ni, tapi byk false signal...minta pandangan bro...

Post #373

AO - Awesome Oscillator memang repaint.....gunakan di Higher TF...lebih tinggi TF lebih boleh di percayai. Lower tf memang selalu memberikan false signal. Biasanya saya gunakan untuk melihat DIVERGENCE. Sekiranya ada divergence di 2 tf saya akan "close trade"....membantu untuk memaksimakan profits. 😊

AO juga boleh membantu untuk "enter trade".....tunggu sehingga AO dah tetap, berhenti repaint, tukar warna at least 2 bars. Jika anda mahir

ttgn candlesticks dan candlesticks pattern, ini memberi banyak kelebihan. 😊

Chart di bawah di harap dapat membantu. 😊

CHART EU TF 1 HR



Quote:

Originally Posted by **mmoney** [View Post](#) **POST #357**
sbg tanda penghargaan kepada tuan tanah dan geng2 mcsr100, sy nak bg indikator rounded number utk tambah perisa...price action dan big2 trader selalu ber'tenggek' kat rounded number dan amat sesuai digunakan bersama snr...

Attached Files

[SDX-SweetSpots.mq4](#) (2.8 KB, 47 views)

Terima Kasih.....nanti saya cuba try di MCSR100, kalau boleh memantapkan lagi teknik ni, memang bagus.

Post #362

Quote:

Originally Posted by **rayz_nine** [View Post](#) **POST #358**
bro cmner lukis SnR tue?.. 😊

Quote:

Originally Posted by **ep073248** [View Post](#) **POST #360**
rasenye care yang paling bagus adalah melihat chart dan candlestick tu sendiri...SnR macam name die la

Support/Resistance= Level/Line yang susah untuk price tembus

Kalo price tengah uptrend/bullish

Resistance=Level yang price susah untuk tembus ke arah atas

Support=Level yang menghalang price untuk jatuh lebih jauh ke bawah

sebaliknya kalo price tengah downtrend/bearish

Resistance=Level yang price susah untuk tembus ke arah bawah

Support=Level yang menghalang price untuk naik lebih jauh ke atas

pandangan newbie je, kalo salah tolong betulkan 😊

Yang saya boldkan rasanya macam kurang tepat dan boleh mengelirukan 🤔, Sebenarnya saya faham apa maksud bro 🤔 **Post #366**
Jangan peningkan kepala , Simple Aja.

Support = Level/garisan/point/zone yang price susah untuk tembus ke bawah.
Resistance = Level/garisan/point/zone yang price susah untuk tembus ke atas.

Yang penting istilah ini.

Untuk UPTREND -----> RBS (Resistance Become Support)
Untuk DOWNTREND-----> SBR (Support Become Resistance)

SBR/RBS di lukis secara manual, cuba buat trial n error....praktis, praktis dan praktis....lama2 anda semua akan dapat melukis SnR. Baca dari awal post....telah di terangkan dengan nyata dan jelas.

Terima Kasih. 😊

Quote:

Originally Posted by **ep073248** [View Post](#) **POST #359**
*Bro JGV,
untuk level/line SBR@RBS yg telah dikenalpasti sebelum nih contohnya 5 hari
lepaas punye, adakah bro akan kekalkan line tu? atau die akan jadi invalid?
mungkin bro ade peraturan sendiri tentang tempoh line yang valid?*

Post #363

Saya akan kekalkan....tidak ada jangka waktu tertentu, lebih2 lagi jika SBR/RBS di tempat yang sama pada beberapa tf.....contoh di point yang sama untuk tf15, tf 1hr, tf 4 hr atau daily (menandakan strong SBR/RBS) .Just take note/ perhatikan apa yang berlaku bila price kembali ke SBR/RBS sebelum2nya.....kadang 2 ianya masih valid dan kadang2 tidak TQ 😊

Quote:

Originally Posted by **tricker_9496** [View Post](#) **POST #365**
*mlm tadi nk masuk market takut skit. sbb bullish divergence dh keluar. so dok tepi je sambil
blajar. thanks bro atas segala yg bro ajar. kt thread ni la saya blajar byk bende.*

Quote:

Originally Posted by **JGV100** [View Post](#) **POST #370**

*Satu disiplin yang bagus.....jika anda tak pasti lebih baik Jangan Trade. Tak kan lari pips di kejar.....banyak peluang lagi
Lihat sebenarnya apa yang berlaku.*

*Walaupun ada bullish divergence (tf kecil---->weak/false signal), yang paling penting lihat pada PA (Price Action - leading indicator)....AO
(lagging indicator, hanya untuk membantu) Charts di bawah mungkin dapat membantu memberi gambaran yang lebih jelas 😊*

*Chart GU 1 HR , price di bawah 62 ema, masih Downtrend -----> jika bounce SELL aja 🤔.....Zoom in pada Chart 15m untuk melihat
PA.....ada SBR, 1st RETEST dan 2nd RETEST, peluang terbaik untuk enter post -----> sell aja 🤔.*

Note: Lihat kedudukan SBR di kedua2 TF, TF15 dan TF 1hr adalah di lokasi yang sama (Strong SBR)

Chart GU TF 1 hr

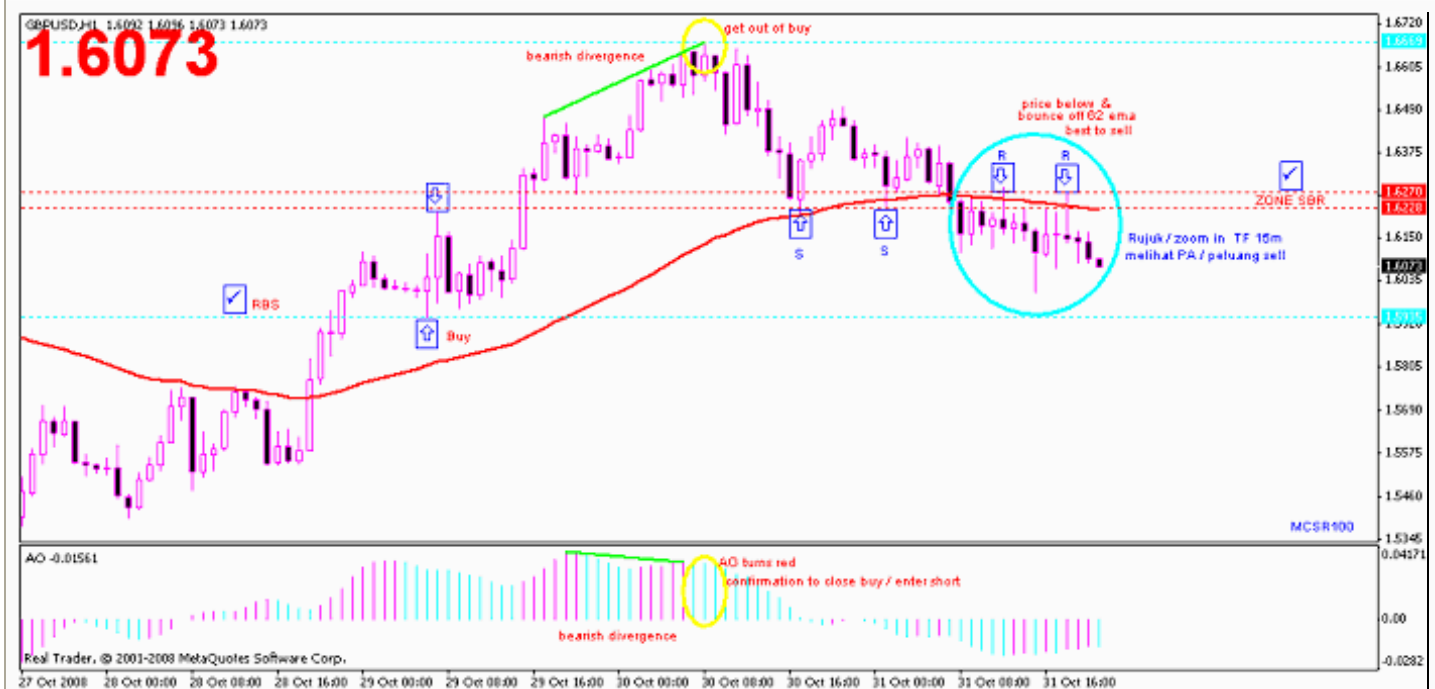
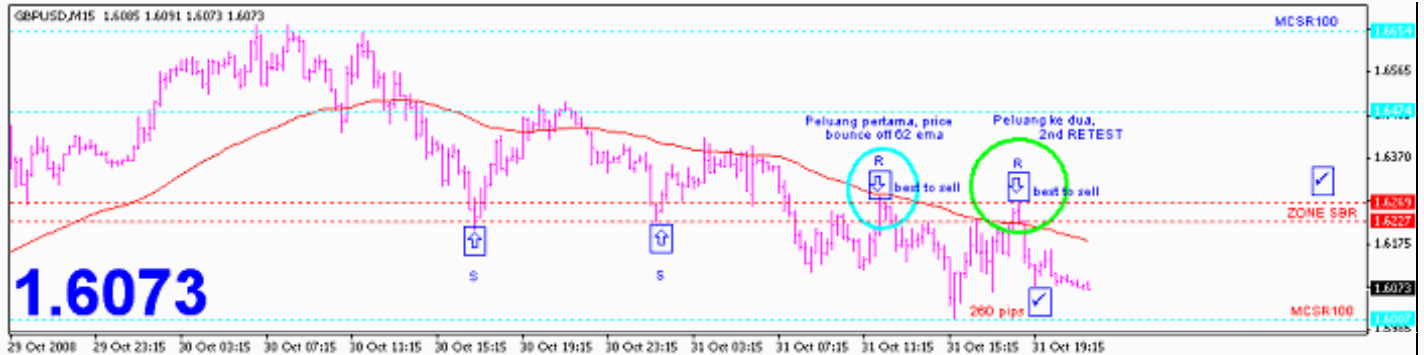

Chart GU TF 15m



Have a nice weekend 🍷

Quote:

Originally Posted by **mdhafiz** [View Post](#) **POST #384**

Aslmikum Bro JGV100,

Saya sgt bersyukur sejak kenal sistem CSR & MCSR bro kerana telah meningkatkan level keyakinan saya utk berjuang terus dlm forex. Setiap info dan respond drp bro kpd soalan yg diajukan, serta screen shot yg diberikan sgt2 membantu utk lebih memahami penggunaan sistem CSR/MCSR. Saya mohon kpd bro JGV minta diizinkan apa jua ilmu / info tentang CSR/MCSR yg saya petik dan gunakan dlm trading saya. Minta HALALKAN setiap profit/rezeki yg saya perolehi dlm real trading suatu masa nanti. Begitu juga bro2 yg lain yg kongsi info /ilmu forex dlm blog ini. Mohon diizinkan. Saya belum tahu apa info yg harus saya share dgn bro2 semua. Maklumlah sering MC! Semoga Allah SWT yg memberi ganjaran di atas keikhlasan bro2 khususnya bro JGV yg kenalkan sistem CSR/MCSR. Semoga kita semua sentiasa profit!!!!...WASSALAM.

Post #386

Alhamdulillah & syukur kerana ilmu/info yang saya dan member2 lain kongsi di thread ini telah memberi manfaat kepada saudara. Rasanya tak perlu untuk meminta di HALAL kan apa2. 😊

Thread ini memang di buka untuk kita semua berkongsi ilmu. Belajarlah dan terus belajar.....jadilah TRADERS yang berilmu. 🍷

Quote:

Originally Posted by [sasake](#) [View Post](#) **POST #368**
Bro macamana kita nak tau chart menunjukkan L,H,HL,HH(uptrend) atau H,L,LH,LL(downtrend)??boleh bro perelaskan dengan gambar tak??(contoh kat candlestick chart)??

Chart di bawah mungkin dapat membantu.

Post #371

Sila Rujuk juga Post 19 Page 2. 😊

Chart EU TF 1 HR



lagi satu nak bertanya pada pengguna AO tu....setting dia min dan max bape....

Post #377

Quote:

Originally Posted by [king_diamond](#) [View Post](#) **POST #376**
salam ota2 semua....teknik SBR RBS ni leh guna PO tak, predict harga...atau mmg teknik instant execution je?

Post #381

Boleh guna PO jika anda yakin.....pastikan dah at least 1st RETEST, PO pada 2nd atau 3rd RETEST. Pastikan Trend masih Ok dan jangan lupa setkan tight SL (beberapa pips atas SBR/RBS 1st RETEST atau atas/bawah 62 EMA).....apa2 boleh berlaku dalam FOREX.

Paling baik instant execution, kita boleh melihat Price Action sebelum membuat keputusan untuk "enter trade". Harap dapat membantu 😊

Quote:

Originally Posted by [WELLNESS](#) [View Post](#) **POST #385**
Assalamualaikum Bro JGV100, sebelum terlupa...i nak mohon kat bro JGV100 minta diizinkan segala ilmu yg ada dlm thread ni....ternyata thread ni banyak membuka minda fx saya selalu luasnya....memang betul2 bermanfaat...hanya DIA sahaja dapat membalaskan segala kebaikan Bro JGV100...semoga ilmu bro bertambah2 dari hari ke sahari.. dan kepada Bro2 yg join dlm thread ni....yakin lah thread ni memang KISS & power ... really simple...straight forward...clear picture...kalau dah clear picture.. vision...direction...apa lagi... "GREEN LIGHT/PIPS..la..tu" boleh drive peacefully and cool!!!! all the best to all Bro2...may success always in our favour....amin.

Post #387

Saya mengucapkan ribuan terima kasih kepada semua pembaca2 dan juga penyumbang post2 di thread "TEKNIK CSR100 - Trade with the Trend". Saya berasa amat terharu di atas sambutan yang agak di luar jangkaan saya (baru seminggu thread ni). Sokongan padu dan respon/feedback yang positive dan juga doa2 dari anda semua amat2 saya hargai. Semoga saya di beri kesihatan yang baik untuk terus menyumbang di thread ini. 😊

P/s : Kepada anda semua yang menekan button "Thanks" saya ucapkan terima kasih kembali.....anda semua memang rocks.

Quote:

Originally Posted by **farisyaezmel**

[View Post](#)

POST #390

Bro JGV, macamna nak lukis TL dan nak tanya jika AO dibawah zero dan bar dah bertukar dar merah ke hijau (dah 2 bar) kita close kan sell dan perlukan kita open buy..atau tunggu sehingga rules SnR/RnB, EMA62 berlaku sekali lagi. TQ...

Quote:

Originally Posted by **JGV100**

[View Post](#)

POST #391

Nak lukis Trendline (TL), pada pendapat saya agak subjective dan terpulung kepada kefahaman seseorang. Secara amnya TL di lukis apabila sesuatu price gagal **sekurang2 nya 2 kali** melepasi sesuatu line secara menyendeng (uptrend / downtrend) dan sebaik2nya 3 kali. Selagi price tidak berjaya melepasi TL ini selagi itulah TREND semasa masih UTUH. Fungsi TL telah di ambil alih oleh 62EMA di TEKNIK MCSR100. Mungkin chart di bawah dapat membantu.. Cuba perhatikan betul2 TL 1 dan TL 2. Walaupun price telah break TL 1 tetapi masih dibawah TL 2 (lower TF dah uptrend tetapi higher TF masih downtrend - mungkin uptrend di lower TF hanyalah "retracement" di Higher TF). Jika anda menggunakan MCSR100, anda tidak perlu open post buy setelah close sell jika tidak ada SETUP. Open post bila hanya ada SETUP MCSR100 sahaja, sticks to the rules. AO hanya membantu dan kadang2 memberi false signal. Bagaimana pun jika anda **mahir ttgn candlestick atau candlesticks pattern, anda boleh berbuat demikian jika terdapat signal buy/sell**. Ini bukan SETUP MCSR100, just extra info, harap maklum. 😊 Chart EU TF 1 HR - Trendline.



Quote:

Originally Posted by **frontier**

[View Post](#)

POST #404

Merujuk kepada post #391, apakah trend didalam rajah dibawah ini boleh diterima? Saya menggunakan price channel untuk setiap TF yg ingin dirujuk. 4hr trend is down, sementara 1hr trend is up. Trend 1hr adalah retracement yg berlaku pada trend 4 hr. (EURUSD H4)



Ya betul....tepat sekali
Untuk gambaran yang jelas, rujuk Chart di bawah.

Post #409

Chart EU TF 4 HR (CSR100 in Action) 😊

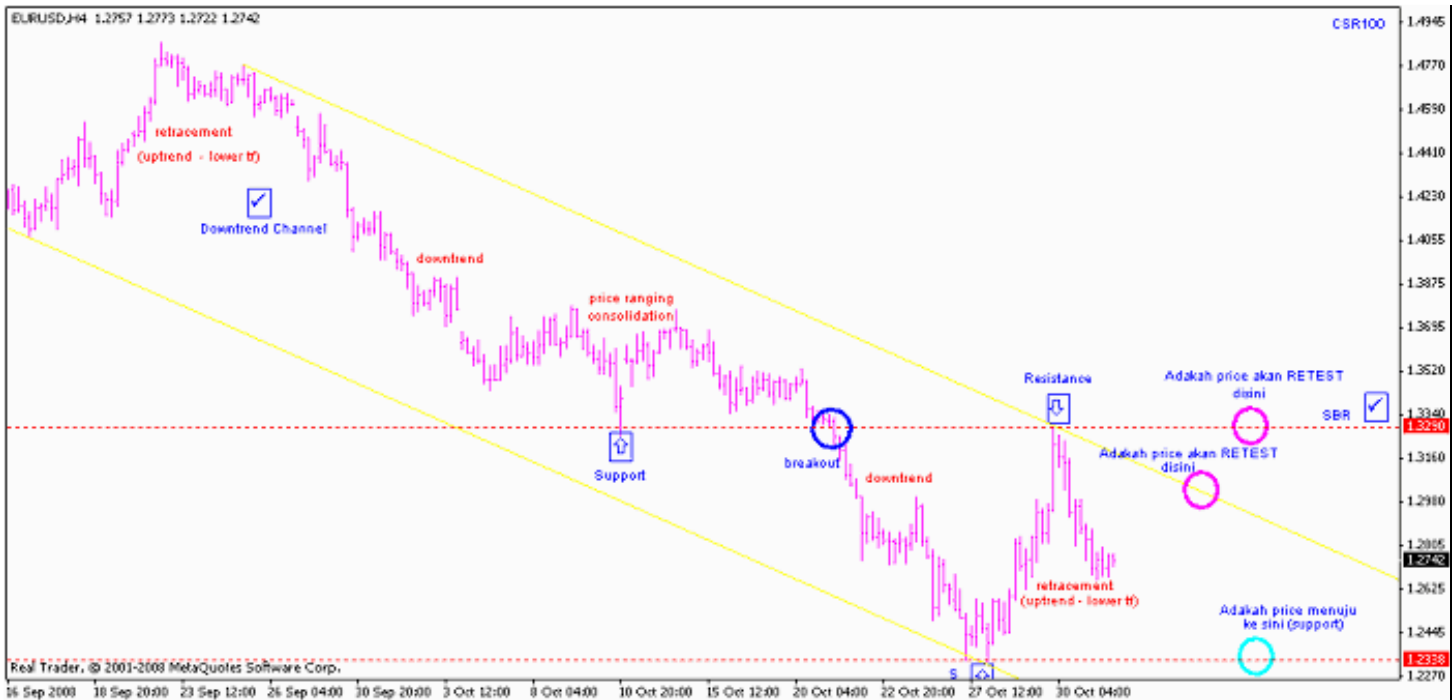

Quote:

Originally Posted by [Ujang4u](#) [View Post](#) **POST #398**
Salam semua dan salam Bro JVC...Saya betul2 tertarik dengan penjelasan bro..Penjelasan bro memberi lebih kefahaman kpd saya tentang Trendline..Soory Bro..Saya nak kongsi link tentang Candlestick pattern dan Trendline.. Link nie harap dpt membantu penerangan tentang candlestick dan trendline utk menentukan price akan reverse...
<http://www.forexindo.com/forum/strat...trendline.html>



Terima Kasih Bro kerana sama2 berkongsi ilmu di thread ini.

Post #403

Quote:

Originally Posted by **Chut** [View Post](#) **POST #392**
Alhamdulillah...dari pg 1 hingga pg 40 aku baca dan telaah..banyak ooo ilmu aku dapat..syukran pada ILAHI Sebab ada insan yang sanggup curahkan ilmu tanpa BAYARAN..macam2 kursus porex aku dah pergi.ada yang sampai 2k..tapi nak dapat ilmu S&R pon tak paham..tima kasih pada tuan rumah..kalau datang Larkin kawan belanja awak kat restoran Fatimah...nasi brani dia wowwww..koling2 kawan lah

Post #393

Terima kasih banyak2 bro....selalu juga lepak kat Kg Melayu, dah dekat sgt larkin tu, ada free nanti saya calling2 (P/s: PM saya no HP )ada orang nak belanja nasi beriani ni....wow, best2, orang kata rezki jangan di tolak.....musuh jangan di carik....semuga bro terus di



murahkan rezki lagi. Amin

Quote:

Originally Posted by **JGV100** [View Post](#) **POST #394**

*Salam Traders Semua, 
Selamat Berhari Minggu.*

Hari ini, mari kita belajar sedikit tentang "DIVERGENCE". Disebabkan ianya sebahagian daripada TEKNIK MCSR100, saya rasa elok untuk kita tahu serba ringkas ttgn apa itu Divergence dan fungsinya dalam membantu TRADING kita.

Secara ringkasnya DIVERGENCE ada dua jenis, HIDDEN DIVERGENCE dan REGULAR DIVERGENCE.

A.HIDDEN DIVERGENCE (Trend Continuation)

A1. Bullish Divergence

*Ini terjadi apabila price membuat HL (Higher Low) tetapi AO / Oscillator membuat LL (Lower Low)
Action : BUY*

A2. Bearish Divergence

*Ini terjadi apabila price membuat LH (Lower High) tetapi AO / Oscillator membuat HH (Higher High)
Action : SELL*

B.REGULAR DIVERGENCE (Trend Reversal)

B1. Bullish Divergence

*Ini terjadi apabila price membuat LL (Lower Low) tetapi AO / Oscillator membuat HL (Higher L
Action : BUY or CLOSE SELL*

B2. Bearish Divergence

*Ini terjadi apabila price membuat HH (Higher High) tetapi AO / Oscillator membuat LH (Lower High)
Action : SELL or CLOSE BUY*

Dalam MCSR100 saya gunakan AO untuk melihat DIVERGENCE. Anda juga boleh menggunakan RSI , MACD, Stoch untuk melihat divergence. Divergence di Higher TF memberikan signal yang lebih tepat dan boleh di percayai jika di dibandingkan dengan Lower TF

Untuk info/keterangan lebih lengkap ttgn DIVERGENCE, sila rujuk ke WWW.BABYPIPS.COMclick, SCHOOL--->COLLEGE---->DIVERGENCE TRADINGS.

HAVE A NICE WEEKEND 

Quote:

Originally Posted by **centepede** [View Post](#) **POST #397**

divergence adalah salah satu tanda reversel selain chart pattern, candle pattern tetapi kepada pengguna 2 jgn rigid sgt terhadap sesuatu teknik...maksud saya kena ader flexibility and ruang untuk berlakunya false signal.. jika berlaku divergence gunakan pengalaman serta chart pattern. candle pattern, price action DLL untuk mengkonfirmkan lagik...selalunya hari jumaat divergence akan dilanggar terutamanya untuk pait gj...hati2



pandangan barbie ajek...otai2 tlg betulkan jika saya salah



Setuju dan terima kasih.

Post #402

Quote:

Originally Posted by **anaz** [View Post](#) **POST #395**
assalamualaikum, kpd rakan2 trader terutama bro JGV100.. di sini sana nak ucap tahniah kpd bro n rakan2 lain krn tidak putus2 memberi ilmu2 yg amat bermanfaat di dlm thread nie.. di ksmptan nie, sy juga nak mintak halalkan ilmu yg saya timba dr thread nie.. to bro JGV100 and the geng diharap ilmu yg bro2 bg dibalas dgn kebaikan dariNYA.. didunia mahupun di akhirat kelak..wassalam..

question:
 -price action tue apa? mnta maaf byk2 sbb sy masih baru..
 -satu lagi yg mana nk pkai bro JGV100, CSR100 ke @ MSCR100.. atau yg mana better

Ni saya quote kat satu website 😊

Post #399

"Price Action is a movement of the price in one bar showing the high, low, open and close in relation to price movements in previous bar (s), whether it is in 1 min, 60 m or daily charts. Swing highs, swing lows, test of the top/bottom etc are all Price Action"

Dalam contacts CSR100 dan MSCR100, Price Action dalam bahasa mudahnya adalah pergerakan harga semasa samaada ianya berjaya melepasi/tembus atau tidak (break atau bounce) sesuatu Support atau Resistance. Pergerakan Price membuat H, L, LH, LL (downtrend) dan L, H, HL, HH (uptrend) juga boleh di kira PA . Harap dapat membantu 😊

Dua-dua boleh di guna pakai, CSR100 dan MSCR100 masing2 ada kelebihanya. 😊

CSR100.....naked trading, pure price action, simple SETUP
 MSCR100.....tak berapa naked, 62EMA membantu mengenal pasti trend, berfungsi juga sebagai S n R (peluang enter post lebih byk) , AO dapat memaksimumkan profits.

Anda cuba try dulu ke dua2nya....pas tu pilih mana satu pilihan kalbu (yang lebih profitable atau serasi dengan diri anda) 🇲🇾

Quote:

Originally Posted by **ep073248** [View Post](#) **POST #396**
Bro JGV,
dari pemerhatian saya EMA62 memang sngt sesuai digunakan di TF1H untuk melihat trend, macammane untuk TF yang lain2? ade setting MA yang lain tak?

Quote:

Originally Posted by **JGV100** [View Post](#) **POST #401**
Saya sgt setuju... memang 62 EMA amat sesuai dan effective di TF 1 HR, kadang2 ianya juga sesuai di TF 15m.....untuk TF 4 hr pula, saya rasa 50 SMA agak berkesan. TQ

Quote:

Originally Posted by **ep073248** [View Post](#) **POST #407**
Bro, saya dah try 50 SMA kt TF4H walaupun saya tak pasti S=Simple @ Smoothed, tapi bile sy dah cube kedua-duanya, saya rasa mungkin 50SMA yang dimaksudkan adalah Smoothed, betulke bro?

Tak silap saya SIMPLE.....lama tak guna, lebih tumpu pada 62EMA di TF 1 HR. 😊

Post #410

Quote:

Originally Posted by **centepede** [View Post](#) **POST #406**
candle pattern indi...sekadar berkongsi..
ini sebagai panduan jek...guna kat tf besar untuk lebih accurate..

Attached Files
 📎 [Pattern Recognition Master v3.ex4](#) (23.9 KB, 21 views)

Quote:

Originally Posted by **frontier** [View Post](#) **POST #408**
Nak tambah sikit. Candle stick pattern akan effective bila ia terjadi pada mana2 resistance /support /pivot lines. Rgds



Setuju

Post #411

CONTINUATION.....

Quote:

Originally Posted by **JGV100** [View Post](#) **POST #394**
Hari ini, mari kita belajar sikit tentang "DIVERGENCE". Disebabkan ianya sebahagian daripada TEKNIK MCSR100, saya rasa elok untuk kita tahu serba ringkas ttgn apa itu Divergence dan fungsinya dalam membantu TRADING kita.

B.REGULAR DIVERGENCE (Trend Reversal)

B1. Bullish Divergence

Ini terjadi apabila price membuat LL (Lower Low) tetapi AO / Oscillator membuat HL (Higher Low)

Action : BUY or CLOSE SELL

Quote:

Originally Posted by **JGV100** [View Post](#) **POST #412**
Contoh bagaimana AO membantu memaksimumkan profits /confirmation to enter post. Note juga bagaimana saya menggunakan Channel untuk mengenal pasti trend.
Chart EU TF 4HR - Bullish Divergence / SETUP CSR100

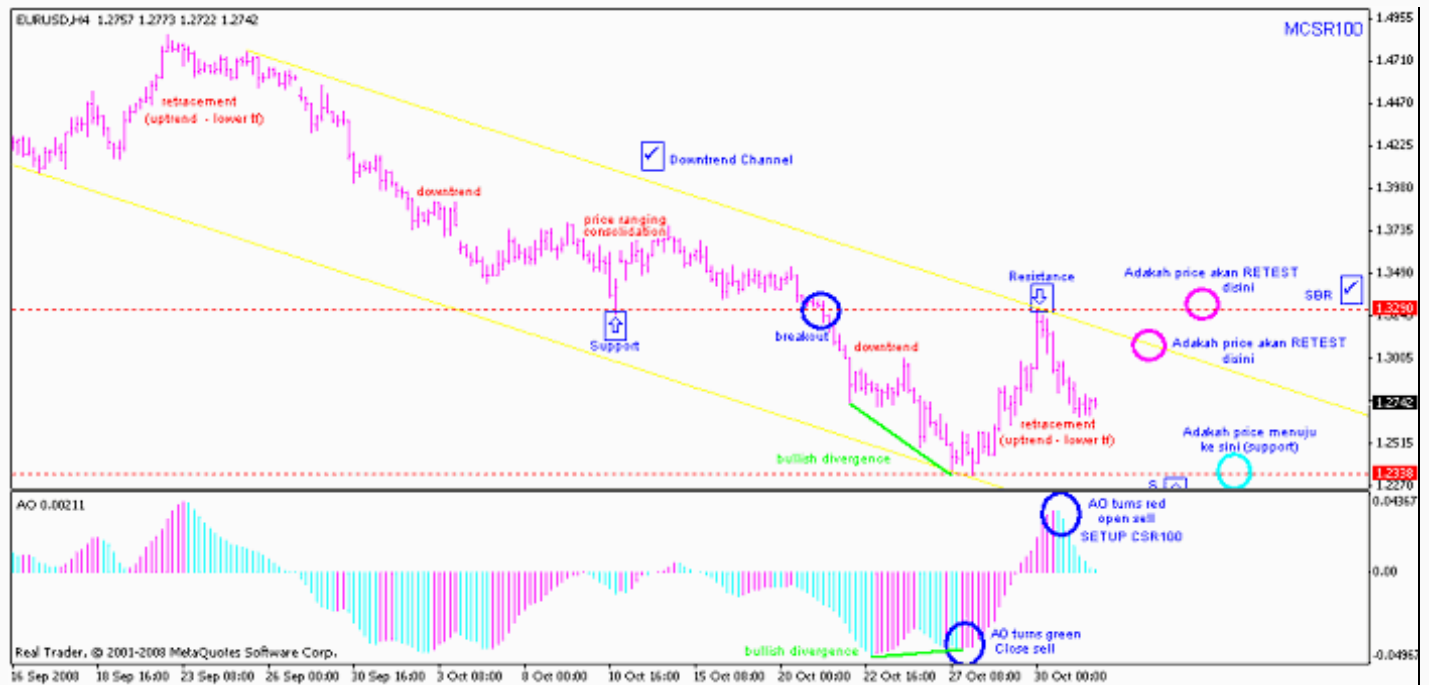

HAPPY TRADING

P/s : Saya tak berapa free hari ni, mungkin mtm baru boleh online kembali, sekiranya ada pertanyaan sila postkan, insyallah saya akan cuba menjawabnya bila online nanti.

Quote:

Originally Posted by **razali85** [View Post](#) **POST #419**
*waaa... signal divergence ni yg boleh tahan ni... menunjukkan price bertukar arah...
boleh buka post dengan yakin sekali.... tunjuk ajar ku sifuuuu!* 🇲🇾

TIPS OF THE DAY 🇲🇾

Post #421

Mari kita lihat PA di Zone SBR (1.3296 - 1.3257)

Perhatikan Chart EU TF 4 HR betul2, apa yang anda nampak? 🇲🇾
(rujuk chart di post sebelum ini)

1. CHANNEL, DOWNTREND CHANNEL-----> Sell Aja. 🇲🇾
2. VALID SETUP CSR100/MCSR100, SUPPORT, BREAKOUT N RESISTANCE (SBR)

Semestinya signal Higher TF lagi power, betul tak?----->Sell Aja 🇲🇾

3. AO, Green turns red----->Sell Aja. 🇲🇾

Mari kita Zoom in ke TF 1 HR, perhatikan betul2 di area atau zone yang sama dengan TF 4 HR , apa yang anda nampak? 🇲🇾

1. Candestick, Pin Bar-----> Good sell signal, Sell Aja 🇲🇾
2. Trendline, Break TL -----> Sell Aja 🇲🇾
3. AO, Green turns red -----> Sell Aja 🇲🇾



Signal TF 4 HR = Signal TF 1 HR = SELL AJA 🇲🇾 = LU ORANG FIKIR LAH SENDIRI

Chart EU TF 1 HR -----> 1-11-2008 (refresh)



HAPPY TRADING N GOOD NIGHT 🇲🇾

Quote:

Originally Posted by **farisyaezmel** [View Post](#) **POST #424**
bro ada attachment terbaru untuk GU dan EU. harap bro dapat post yang latest.. mungkin boleh buat panduan

Salam Traders Semua,

Post #431

Untuk EU,

SETUP MCSR100 hari ini di TF 1 hr, so far soo good +250pips, telah mencapai sasaran 100pips
Study chart di bawah betul2, banyak ilmu yang anda boleh pelajari 😊



Take Note : Higher TF 4 HR (CSR100 = closed sell = +700 pips)

Chart EU TF 1 HR - 4/11/2008



Wasalam,

HAPPY TRADING 🙌

Quote:

Originally Posted by **deqda27** [View Post](#) **POST #425**
TQVM
bro ade mase lepak r kat HABIB ke atau OSMAN...better kat OSMAN la..sbb ade wireless..

Quote:

Originally Posted by **JGV100** [View Post](#) **POST #428**
*Area mana ni? Seri Alam? 😊
Nak open table ke? 😊
Isyallah kalau saya ada kelapangan. Tq.*

Quote:



Originally Posted by **deqda27** [View Post](#) **POST #442**
depan pasaraya TODAYs kan ada restoran OSMAN..sne ade wireless.. ade mase lepak r sne.. bole main lukis2 chart ke..

Quote:

Originally Posted by **nazzer_san** [View Post](#) **POST #449**
idea yg sgt menarik...agk2 bile mjls ni?



Quote:

Originally Posted by **deqda27** [View Post](#) **POST #451**
tunggu kelapangan masa JGV100.. saya pakai

JGV4849...

Sabtu malam ahad ok kot.....

Post #462

"JGV100" dalam kenangan.....kereta ni hilang di JUSCO PERMAS JAYA APRIL 2007.....
.....sesiapa yang ada maklumat hubungi saya (masih mengharap ni). TQ

Quote:

Originally Posted by **gym_midax** [View Post](#) **POST #429**
nak ikut.....nak ikut.....nak ikut jugak





Quote:

Originally Posted by **yAtt mOzEL** [View Post](#) **POST #430**
nak ikut jg....



Quote:

Originally Posted by **JGV100** [View Post](#) **POST #432**
Nak ikut gi mana ni...

Jalan2 cari makan atau jalan2 cari pips?



Quote:

Originally Posted by **yAtt mOzEL** [View Post](#) **POST #440**
mesti lar dua2 BRO....



Post #455

Quote:

Originally Posted by **farisyaezmel** [View Post](#) **POST #413**
bro. minggu nie predict E/U dan G/ U tak ada ker..? kalau malam bro free....leh lah attachkan yer.... prediction bro sentiasa di tunggu

Salam Traders Semua,

Post #414

Untuk EU,

Chart EU TF 4 HR diatas masih boleh di guna pakai 

Kemanakah arah EU minggu ni ? Di bawah ini bukan prediction tetapi Anaylsis menggunakan CSR100 dan MCSR100.

1. TF 4 HR dan Higher TF masih lagi Clear Downtrend (price masih di dalam Downtrend Channel), SETUP CSR100 valid (confirmation AO turns red), price mungkin menuju ke Lowest Point (Support - bulatan merah)
2. Price mungkin akan RETEST Upper Channel, jika gagal break keatas, price mungkin menuju ke Lowest Point (Support - bulatan merah)
3. Price mungkin break Upper Channel, RETEST SBR, jika gagal break SBR keatas, price mungkin menuju ke Lowest Point (Support - bulatan merah)

4. Price mungkin berjaya break Upper Channel dan juga SBR keatas, kemungkinan besar telah berlaku perubahan trend - "trend reversal" (AO telah menunjukkan Bullish Divergence)

Sila Zoom in ke TF lebih kecil untuk "mengintai" jika ada peluang2 atau SETUP CSR100/MCSR100 . Harap dapat membantu TQ.
Wasalam. 🙏

Quote:

Originally Posted by **mmoney** [View Post](#) **POST #416**
bro, kat EU1h tu ada mcm pattern headnshoulder tak..?

Macam ada 🙏

Trendline di TF 1 HR dah break, price berada di bawah 62EMA tapi ada support di area 1.2682, kalau break support ni rasanya EU boleh down lagi menuju TP. Apa2 pun tunggu SETUP MCSR100 untuk masuk post 🙏

Post #417

Kalau dah masuk post sell kat Resistance TF 4hr (SBR) area 1.3290, just relax....gunakan TS, pindahkan SL diatas 62EMA / Upper Channel setiap kali price move down untuk memaksimakan profit. 🙏

kat EUtf15 mcsr100 (sbr) da muncul 1st retest...ada betul tak bro..? target 1.2682..
psycho level 1.2700 sedang diuji....

Post #418

Untuk GU,

Post #415

Point 1, 2, 3 dan TP adalah point2 yang perlu di ambil perhatian.
Gunakan Analisis EU untuk membuat Analisis GU (Pattern yang hampir serupa) 🙏

Chart GU TF 4 HR

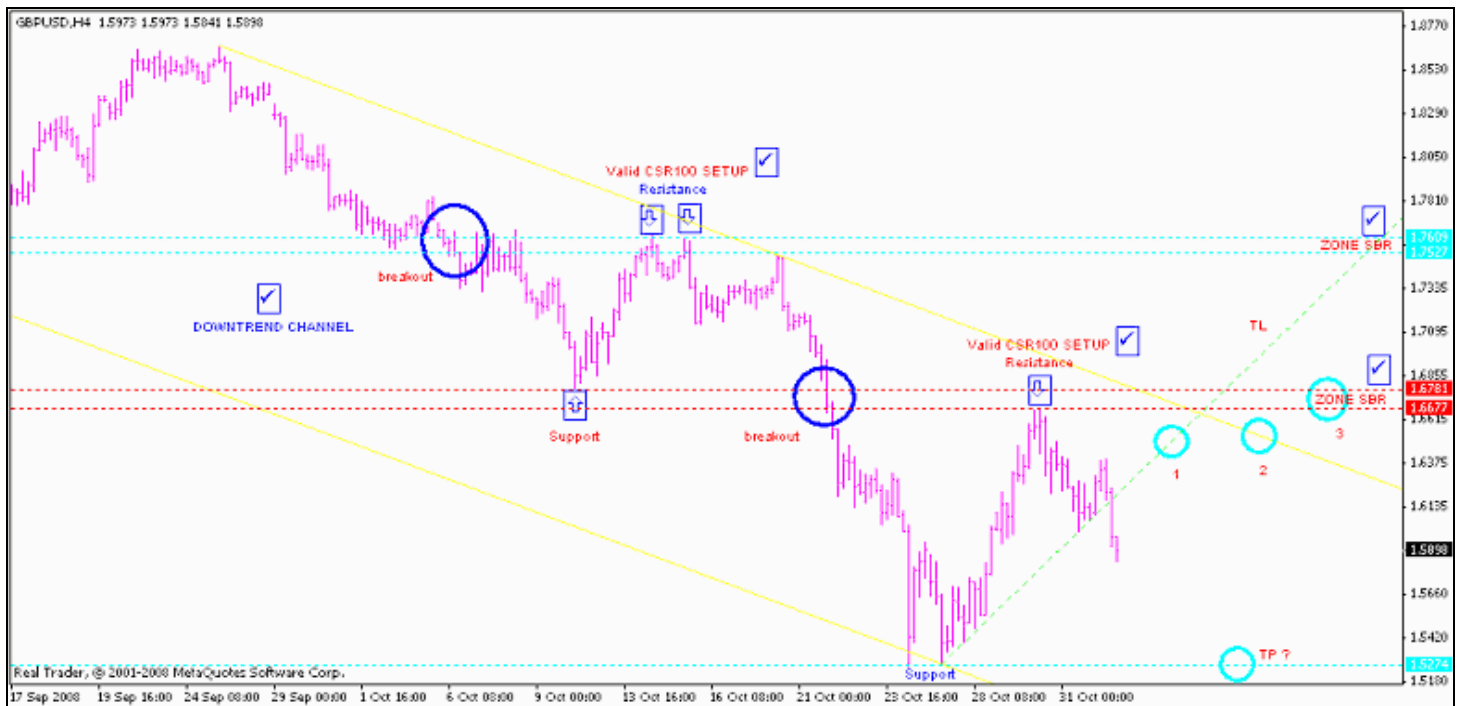

HAPPY TRADING 🙏

Post #420

teknik csr100 ni sy test buley scalp kat tf1, tf5 dan tf15...yg penting setup kena muncul....target 1.2682 success..cukupla utk mlm ni...jgn tamak...price da break support...he..he...

Quote:

Originally Posted by **anaz** [View Post](#) **POST #426**
bro JGV100, nk tanya kat indi AO nk ken setting pa2 tak? tq

Tak perlu setting apa2, just klik Bill Williams> Awesome Oscillator.....> ok, done Tq.

Post #427

Quote:

Originally Posted by **tricker_9496** [View Post](#) **POST #433**
bro nk tanye. chart E/U tf1hr skrg ni btol ke dh wujud satu resistance kt area 1.2900 . pening2 lalat la bro.



Quote:

Originally Posted by **JGV100** [View Post](#) **POST #434**
*Betul.....immediate resistance di Lower TF (1.2882/1.2900), kalau anda enter buy di 1.2569, point ini adalah TP 1 anda (dah hit pun), +300 pips  Jika price berjaya break TP 1 , next resistance adalah di level 1.3290, jika price gagal break kemungkinan price akan down kembali (Higher TF).
Harap dapat membantu *

Quote:

Originally Posted by **anaz** [View Post](#) **POST #448**
*bro, higher TF ditentukan dlm tempoh brapa lama?? cth cam seminggu ker.. 
maaf soalan newbie.. thanks..*

Quote:

Originally Posted by **JGV100** [View Post](#) **POST #461**
*Higher TF (HTF)= 4hr, daily, weekly, monthly
Lower TF (LTF) = 1m, 15m, 30m, 1 hr
Tak da tempuh tertentu,
Contoh jika anda trading di TF 1 Hr.....> HTF refer to 4hr, daily, weekly, monthly.....>LTF pula refer to 1m, 15m, 30m
Harap dapat membantu. *

Quote:

Originally Posted by **mmoney** [View Post](#) **POST #465**
bro amik kira tak faktor2 price seperti previous day hilo, weekly hilo, atau mthly hilo dlm analisis bro...? mcmmana bro analisa current price? kalu bro buley perhaluskan lagi...tq

Saya tidak ambil kira faktor2 seperti pervious day hi lo, weekly hi lo atau monthly hi lo dalam analysis saya. Saya perlu melihat pergerakan price sekurang2nya di 3 TF untuk melihat trend semasa.

Post #468

Setiap TF mempunyai trend masing2.....mungkin uptrend di lower TF adalah retracement di higher TF. Apabila membuat analysis, kita kena rujuk at least 2 TF higher daripada trading TF untuk melihat dimana kedudukan support dan resistance untuk setiap TF.

Contoh:

Trading di 15m.....rujuk 1 HR atau 4 HR TF

Price telah membuat L, H, HL, HH (menandakan uptrend) di TF 15m, signal buy spt bullish divergence, AO turns green dan pin bar/ tweezer bottom telah muncul. SETUP CSR100 telah di kenal pasti. Anda enter BUY.

Rujuk di TF1 hr dan TF 4 HR, cari dimana kedudukan support dan resistance di setiap TF. Lihat PA apabila price hit S n R, break atau bounce. S n R ini boleh di jadikan panduan untuk kita setkan TP post buy tadi.

Sekiranya price bounce di S n R higher TF, anda close BUY.

Sekiranya terdapat SETUP CSR100 di higher TF, anda boleh enter SELL, kemungkinan price telah resume downtrend. So uptrend di TF 15m itu hanyalah retracement sahaja.

Harap dapat membantu. TQ 😊

Quote:

Originally Posted by **tricker_9496** [View Post](#) **POST #435**
kirenje kalo gagal break dh bleh enter sell coz dh 2nd retest kt resistance tu. thanks bro.

Quote:

Originally Posted by **JGV100** [View Post](#) **POST #436**
*You got it.....nak enter post sell tunggu AO turns red untuk confirmation atau lihat candlesticks signal atau PA, **tapi saya lebih bias ke 1.3290 (SBR di TF 4 HR)**, rasanya price dah break resistance tersebut (1.2900), tunggu RETEST (RBS)....mungkin ada peluang untuk enter buy. Kita tunggu dan lihat apa terjadi seterusnya 🤔*

Quote:

Originally Posted by **mdhafiz** [View Post](#) **POST #446**
Bro JGV100, syabas analysis yg diberikan. Saya masih fokus kpd naked CSR100 sebab masih belajar menggaris SR. Saya masih confuse mcm mana kita pasti SR yg kita garis itu benar2 valid. Saya ingin tahu bagaimana bro pasti yg price sekarang ini akan pergi ke 1.3290 ? Maaf ya, kalau soalan saya ni newbie!

Post #460

Terima Kasih kembali.....saya sebenarnya pun tak tahu dan tak pasti price nak ke mana, rasanya tidak ada seorang pun yang tahu. 🤔 Apa yang di buat hanyalah analysis berpandukan "ilmu forex" atau "pengalaman" sesorang dalam mempredict arah sesuatu pair. CSR100/MCSR100 = ilmu forex + pengalaman. 🤔 So belajar dan terus belajar, semoga anda success selalu. TQ. 😊

Quote:

Originally Posted by **tricker_9496** [View Post](#) **POST #437**
ok bro. nk tanye lg ni. skrg cs pkol 11 dh break resistance so dh jd RBS. seandainya cs pkol 12 down dan gagal break RBS bleh la kite enter buy kt RBS, dan seandainya cs up kene la tunggu setup MCSR100 yg seterusnya kn

bro. mmg bagus la teknik bro ni.
p/s: kalo member2 CG yg nk jumpa bro JGV100 jgn la lupa inform aku. bleh la kite ramai2 nuntut ilmu same2. tapi kalo bleh jgn la minggu ni.

Quote:

Originally Posted by **JGV100** [View Post](#) **POST #438**
Jika anda perhatikan chart EU TF 1 HR betul2, entry yang paling cun adalah di 1.2569 (SBR), ada bullish divergence, ada pin bar (buy signal), AO turn green. Jika anda enter di situ, skrg anda dah profits dekat 400+ pips 😊 Anda boleh memaksimakan profits dengan menggunakan TS (Trailing Stop), immediate support adalah di 62ema, next di last resistance (1.2900) atau pun bila AO turns red. Lets the profits run. 😊

Anda juga berpeluang untuk reenter buy jika price retrace dan gagal break resistance (skrg jadi support), lalu terbentuknya RBS - SETUP CSR100/MCSR100 atau apabila price bounces 62ema. Just for info, waktu candlestick tidaklah significant, yg ptg adalah SETUP harap maklum.

p/s : bila rombongan CG nak datang merisik ni?, kalau datang jgn lupa bawa buah tangan ya 🙏

Post #444

Buat masa ini untuk manual trade saya akan tunggu price berlegar sekitar 1.2872 ke 1.2994 sebelum saya buat entry. Kalau lepas 2 harga tersebut baru saya buat entry

Quote:

Originally Posted by **Andre** [View Post](#) **POST #439**
*jgnkan buah tangan, buah kelapa pun kami bawa. ehehe..~
thanks JGV100. bro JGV100 dah main real account brp lama?*

Quote:

Originally Posted by **JGV100** [View Post](#) **POST #453**
*Salam Traders Semua,
Maaf ya.....hari ni saya outstation, baru aja balik dan jenguk thread ni.....saya cuba menjawab pertanyaan2 yang diajukan sebaik mungkin. Harap bersabar ya 😊 Saya masih "Demo Trading" lagi.....dah masuk dekat setahun ni, tak consistent lagi 🙄bukan mudah rupanya forex ni ya. 😊 Adalah trading "live" kecil-kecilan nak dapatkan "feel", Otai2 dan Sifu2 kata selagi tak "consistent profit" jangan live trading. Demo, demo, demo sampai lebam 🙄 TQ sifu2 semua.....
Wasalam.*

Quote:

Originally Posted by **pagiygglpkinisdhtrg** [View Post](#) **POST #454**
*Sama dgn saya bro. Trading live kecil2an 😊 Ada offer mintak manage akaun besar pon saya tolak 🙄
Takuttttt*

Kita geng lah.....

Bila nak ajar saya Teknik Stochastic Oscillator tu? Tunjuk ajar ku sifu 🙏

Post #463

Quote:

Originally Posted by **mmoney** [View Post](#) **POST #441**
Trailing stop selalu bro pakai berapa..?

Post #457

Saya guna manual TS.....jika uptrend, move atau adjust SL beberapa pips di bawah RBS atau 62ema. Close buy bila AO turns red atau bila ada pin bar / tweezer top. 😊

Quote:



Ya.....sesuai untuk close buy (memaksimakan profit), reenter BUY bila ada SETUP MCSR100. TQ 😊

Post #458

Quote:



good question.. hope bro JGV100 dpt membantu.. 😊

Post #450

Semuga Chart di bawah dapat membantu 😊

Post #459

Chart EU TF 1 HR - pin bar (signal buy/sell), tweezer top (signal sell), tweezer bottom (signal buy). Lihat juga bagaimana AO dapat membantu. (confirmation/filter)

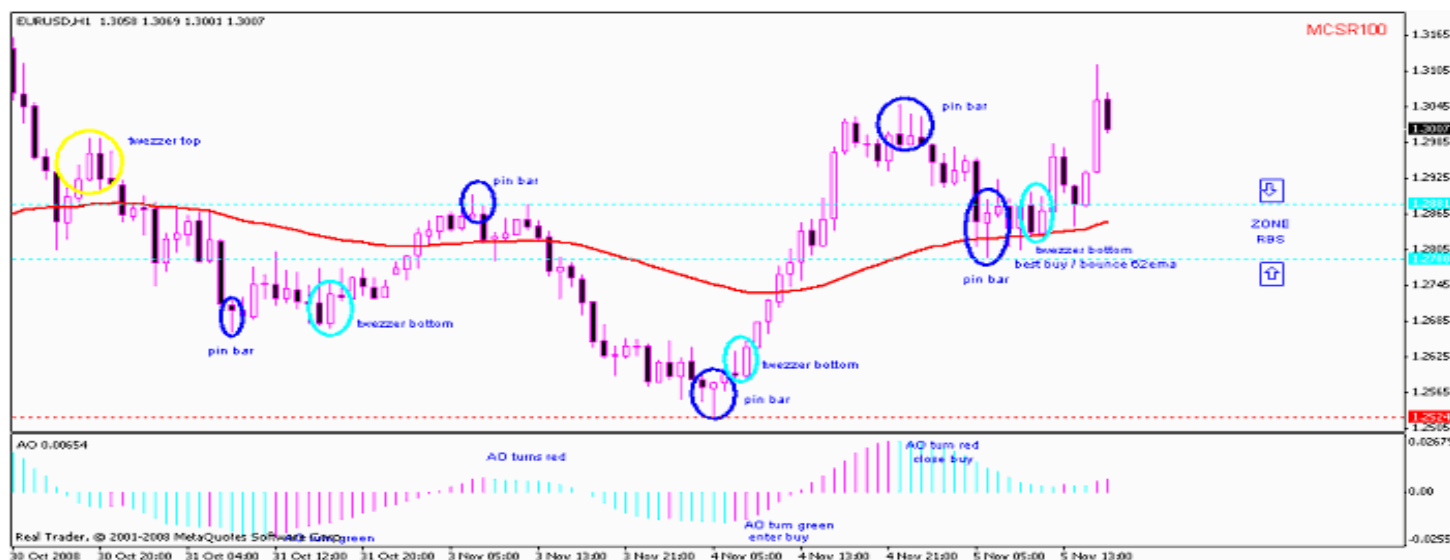

Quote:

Originally Posted by **tricker_9496** [View Post](#) **POST #456**
setakat nk kongsi ngan newbies cam aku. link ttg cs ngan chart pattern. aku pon tgh blajar 2 bende ni. kredit to bro atlantis atas sumbangan link di thread <http://cariqgold.com/portal/forums/sh...ad.php?t=32928> ni linknyer.
<http://www.candlesticker.com/Default.asp>
<http://www.marketmomentum.co.uk/tutorial10.shtml>
<http://www.onlinetradingconcepts.com...bleBottom.html>
<http://www.investopedia.com/universi...ts/default.asp>

Post #464



TQ bro.... juga tq pada bro atlantis.....bagus untuk di baca dalam menambahkan ilmu forex kita semua....thanks again

Quote:

Originally Posted by **redz000012** [View Post](#) **POST #470**
salam bro, mohon minta pandangan

1) adakah target profit (TP) kena sentiasa di setkan ke setiap kali kita enter market bila kita dh kenalpasati adanya SETUP CRS100 hasil dari analisis yg dibuat?

2) bilakah waktu yg sesuai untuk guna Stop Loss (SL)? ataupun dia kena guna serentak dgn TP dlam aggaran jarak yang sama dari enter market kita?

Quote:

Originally Posted by **JGV100** [View Post](#) **POST #472**

1) *Terpulang pada anda....anda boleh setkan TP atau gunakan manual Trailing Stop (TS). Bila SETUP telah di kenal pasti, sebaik2nya setkan TP di support terbaru (lowest point) jika anda sell dan di resistance terbaru (highest point) jika anda buy. Untuk memaksimumkan profit anda boleh gunakan TS, move SL (lock profit) atau at least move SL at breakeven kerana apa2 saja boleh berlaku pada market. Di sebabkan kita TRADE with the TREND, peluang untuk price break latest support/resistance adalah tinggi. AO boleh membantu untuk anda exit post.*
-bila saya gunakn TS kadang2 keluar warna kuning di kotak SL..ape maksudnya?
- Move SL (lock profit)bagaimana cara nk guna kat TF?9klu boleh tunjuk kat chart ke..lebih clear
- AO tu indi ape ek? dan mcmana ia berperanan nk exit post? sy guna SIGTrader 4 tak jumpe indi AO?(mybe tak perasn kot) klu bro ada leh kongsi2 [/color]

2) *Sebaik2nya setkan SL apabila anda enter market. Setkan SL beberapa pips (terpulang pada anda) di atas / dibawah SBR / RBS atau 62ema untuk meminimakan loss. Kita buy di support dan sell di resistance. Sekiranya price break support atau resistance yang di telah di kenalpasti dan hit SL bermakna SETUP CSR100 tidak lagi valid. Tunggu peluang yang lain. Hasil pemerhatian saya SUCCESS RATE untuk CSR100/MCSR100 dalam 60-70%. Nasihat saya : JANGAN SEKALI2 LUPA SETKAN STOP LOSS....biar rugi sikit (cut loss) tapi untung banyak,.....Jika anda ikut betul2 rules, CSR100/MCSR100 menjanjikan win to loss ratio yang bagus. Dengan lain perkataan Teknik ni di cipta untuk meminimakan loss dan memaksimumkan profit. Loss 20 - 50 pips....Untung 100 - 200 pips.*

Quote:

Originally Posted by **redz000012** [View Post](#) **POST #476**

- *rasanya boleh tak klu kita buat SL setelah dah price dh +ve pastu kita set SL di atas enter price kita? cthnye sell = 100.22 so bila price dia dh +ve kita set SL 100.23 jadi kat sni tak timbul rugi* (ikut logik akal je ni..hehe)

- *teknik MCSR100 tu mcmana? sama mcm CSR100 ke? kat mana leh blajo ni..(ada ketinggaln ilmu lagi rupenye aku ni..hehe)*

- *62EMA ni indi baru ke? takde pulak kat platform saya..boleh dikongsi2 ke bro*



thank you bro..you're superb

Post #529

Se baik-baiknya anda setkan SL apabila enter POST. Kita tak tahu sebenarnya arah dan pergerakan market. Kalau kita setkan SL setelah price dah +ve , itu biasalah...itu yang kita panggil trailing stop loss. Apa kata price tak sempat nak jadi +ve dan terus melawan trend post yang kita enter....tak ke naya tu 🤔, silap -silap haribulan dapat pula jumpa Cik Margina. 🙄

Teknik MCSR100 adalah modified dari teknik CSR100. Cuma ada penambahan 2 indi basic MT4, 62 ema dan AO. Sila semak post2 terdahulu untuk keterangan lanjut. 62ema ada di platform MT4, rasanya Bro Gym_midass telah menunjukkna cara bagaimana nak setkan 62 ema ini. TQ.

UPDATE TERKINI,

Post #473

PAIR GU 😊

VALID SETUP CSR100 di kenal pasti, enter SELL----->dah hit TP pun (lowest point / support terbaru), good 400 + pips.



Chart GU TF 1 HR7/11/2008



HAPPY TRADING 🤖

Quote:

Originally Posted by **gym_midass** [View Post](#) **POST #474**
Tuan sifu,

Apakah eu sudah membuat 2nd retestnya.....adakah sudah elok untuk sell

Quote:

Originally Posted by **nazrismail** [View Post](#) **POST #480**
Adakah DT atau Retest?
Sama sama kita tunggu.
GU

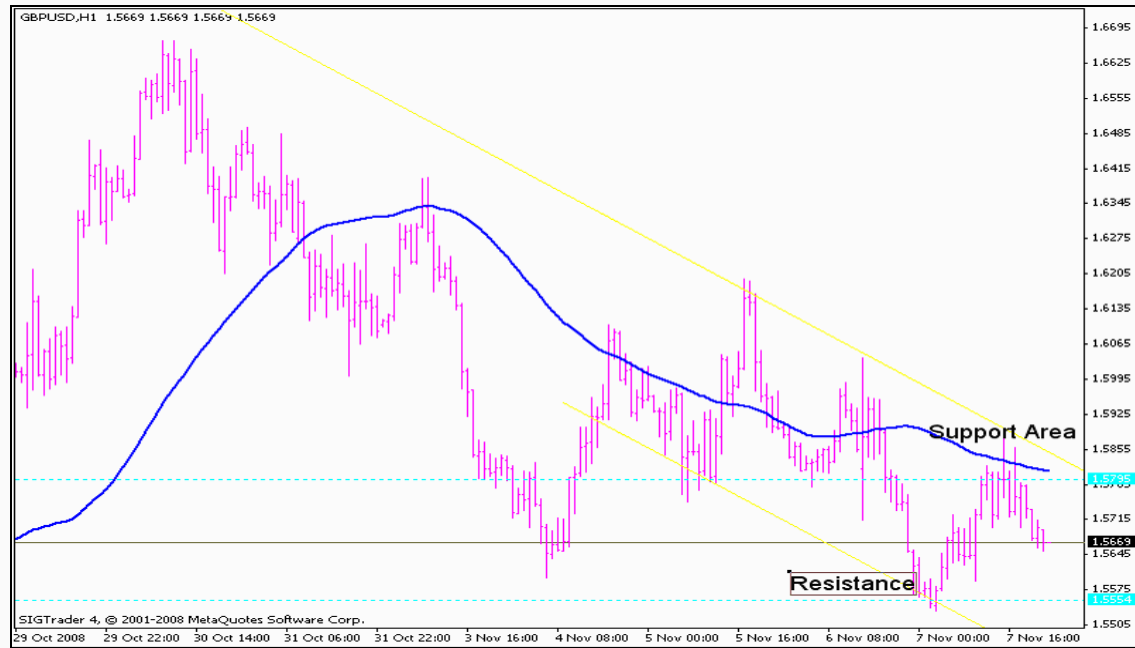

Quote:

Originally Posted by **nazrismail** [View Post](#) **POST #481**
EU

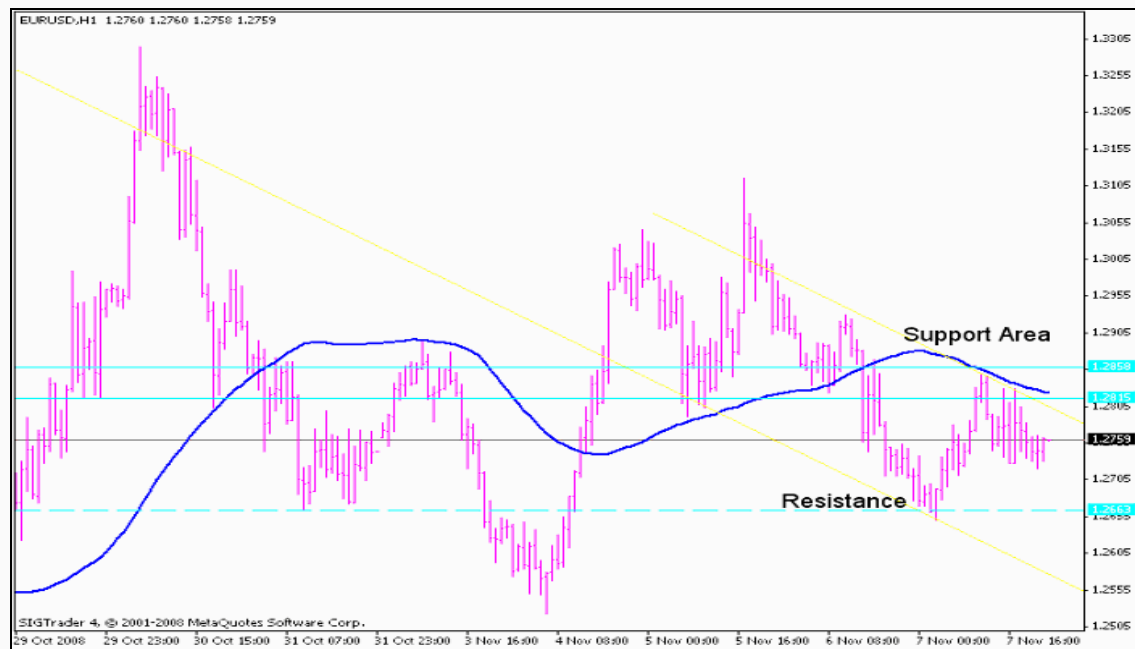

Quote:

Originally Posted by **tricker_9496** [View Post](#) **POST #482**
maaf bro, newbie nk tanye ni. kalo kt trend line sgaris atas dia jd support dan garis bawah jd resistance ke. maaf x brape tahu la.

Quote:

Originally Posted by **frontier** [View Post](#) **POST #483**
Bro, ini pandangan sy.

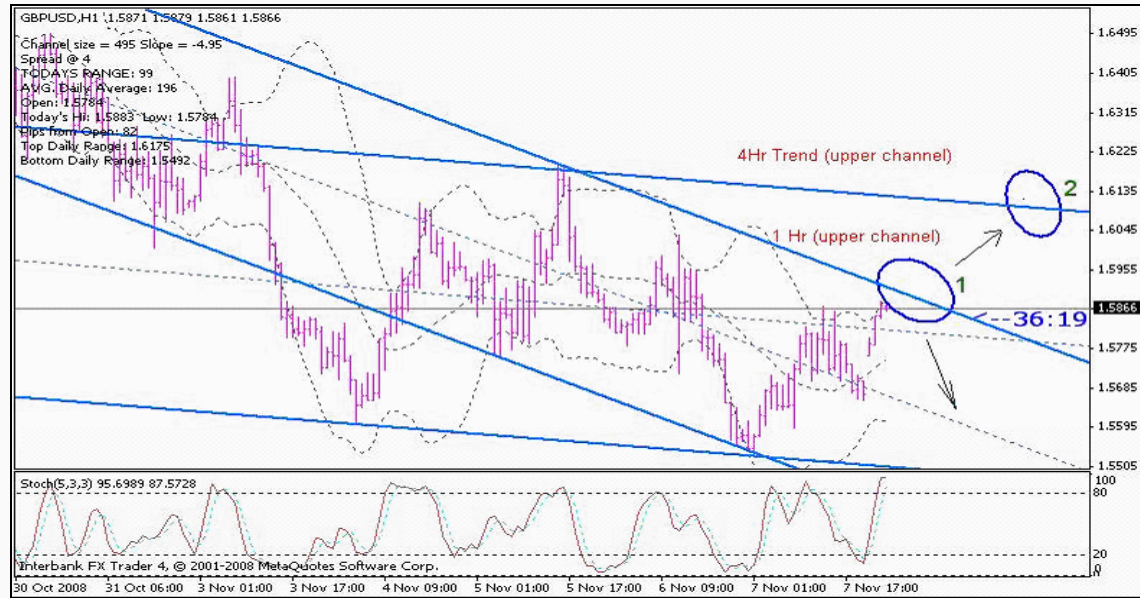

Sekiranya price break upper-channel (trend line 1 hr) disekitar bulatan 1, ia akan menuju upper-channel (trend line 4hr) disekitar bulatan 2.

Sekiranya ia tidak break upper-channel (trend line 1 hr), ia akan menuju kebawah. Ada kemungkinan ini berlaku sebab Stoch sudah overbought. Ini hanya pandangan, bukan signal untuk sell

Quote:

Originally Posted by **nazrismail** [View Post](#) **POST #484**

Pandangan N/bie, Nampak gaya retest , kemungkinan besar akan tutup gap hari ni.... 🤔 🤔 🤔

GAP dah hampir ditutup, pasni kemana arahnya?

Harap terus terjun... 🤔 🤔

Post #487

Quote:

Originally Posted by **myamri** [View Post](#) **POST #485**

*ni mcm da masuk bab trendline jer...
ke sub-topic CSR100 nih?*

Post #486

Maaf kalau posting sy nampak lari sedikit. Sy hanya masukkan trend line/channel sahaja. Sy rasa ada post sebelum ini yg menyentuh trenline/channel ini.

Alternatively, bro bolih gunakan AO seperti chart dibawah ini untuk melihat kemana price akan pergi. Sy nampak ada *hidden bearish divergence* disitu. Jadi price akan meneruskan DT nya.

Harap ini membantu.

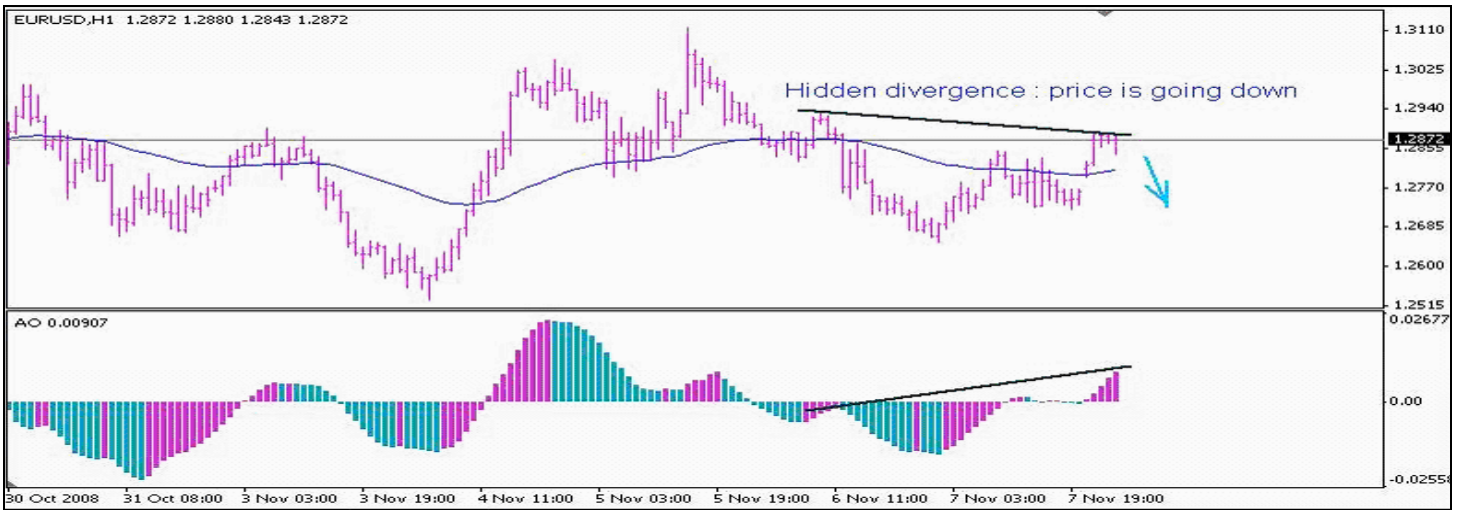

indecision eu (1 HR)

Post #488



indecision gu (1 HR)



explode bila langgar trendline dengan confirm candle

Quote:

Originally Posted by **JGV100** [View Post](#) **POST #251**
UPDATE TERKINI.

GU TF 15m - 30/10/2008

PAID! **CG ROCKS!!**

Quick 200 pips (in 1 HR) #251 *REFERED TO GRAPH AT POST*

Quote:

Originally Posted by **mie_amour** [View Post](#) **POST #489**
salam bro.murid baru tmpang blaja..nak tanya,ms kat resistance 1.6453 tu ada retest 2kali kan?mcm mana bro tau market tak reverse wpun dah dua kali retest?

agi satu, SETUP CSR1000 tu apa?saya da bce dr pg 1..ada cnfius sket..mknanya kalau nak pkai tknik ni,kene loading template yg bro bg tu ke?pastu dia akan bg kita garis2 yg warna warni utk kite lukis ke?tq bro...may GOD bless u!

Quote:

Originally Posted by **JGV100** [View Post](#) **POST #499**
Saya tak berapa faham maksud bro "market tak reverse walaupun dah dua kali retest di 1.6453" Mungkin bro boleh elobrate lebih lanjut.

Sebenarnya TEKNIK ni simple aja.....TUNGGU SETUP,jika ada peluang , barulah enter post. Yang penting fahamkan betul2 apa itu SBR/RBS dan TRADE with the TREND, kemudian baca rules CSR100/MCSR100 bagaimana untuk enter post...itu aja. Harap dapat membantu. TQ.

Sila baca post2 dari awal untuk memahami lebih lanjut ttgn CSR100/MCSR100. Rasanya semuanya telah di terangkan secara detail dan mendalam . TQ

Post #501

thanx bro..sy sdg cuba test..tp agak keliru nak buat support n resistance..lagi satu..sy pnye demo mt4 xada indi 62EMA dgn AO pun..mana nak dpt?tq..kalau ada kawan2 yg tahu gak..tolong ya..

Quote:

Originally Posted by **feroz3004** [View Post](#) **POST #490**
Salam ahli2 thread ni,
Nk tumpang sekaki leh..Minat gk teknik bro JGV100 ni..Simple n profitable..Dapat pun khatam dari 1st sampai bis..Sambil baca post, copy paste semua yg bro JGV ajar.Senang nk refer blk nnt pasni.So saya nk mintak kebenaran dari bro JGV, sy nk share teknik bro ni. Saya dah compilekan jadi ebook. Ebook ni jgn korang g jual plak ye. X berkat nnt..haha

Kalo ada lagi ilmu2 n tips dari bro JGV akan saya update lagi ebook ni. Jangan marah la ye bro JGV saya membantu bro

je.. Jadipun senang sikit kawan2 kite kat luar sana nk expertkan teknik ni. Satu malam pun leh setel.

PAID!

*P/S: saya amik sekali post2 penting berserta jawapan bro JGV. Yg mana ada tanda ** dan diakhiri dgn tanda ** jgk tu, maknanya saya qoute dari post2 anda semua.*

Harap maklum

CG ROCKS!!

Post #502

Terima Kasih banyak2 di atas ebook "TEKNIK CSR100" ini. Usaha anda amat2 saya hargai. So untuk peminat2 CSR100 semua, harap dapat di manfaatkan ebook ni sepenuhnya untuk memantapkan dan memahirkan trading anda dgn TEKNIK KISS ini.



P/s : Sesiapa yang di dapati menjual e-book ini akan di dakwa.

Quote:

Originally Posted by **yAtt mOzEL** [View Post](#) **POST #491**
amboi feroz3004, dah siap dulu dah eBook dier...eBook saye dari minggu lepas x siap2 lg...jeles tau..

Quote:

Originally Posted by **feroz3004** [View Post](#) **POST #492**
Copy paste je bro. x susahpun. Dari saya simpan sorang2 baik share ramai2, ada jgk faedahnya..

Syabas bro Feroz3004, usahakan ebook CSR100, teruskan usaha Semoga berjaya dlm forex! Tahniah!

Post #496

Quote:

Originally Posted by **sasake** [View Post](#) **POST #497**
Bro JGV100 betul ke apa yg saya buat ni??tolong cek?



Post #503

Maaf bro, saya kesuntukkan masa....rasanya tak berapa tepat SBR/RBS tunanti bila ada kelapangan saya cuba postkan chart untuk perbandingan. Harap bersabar ya. TQ

Quote:

Originally Posted by **JGV100** [View Post](#) **POST #498**

Salam Geng2 CSR/MCSR100 🏆

Pertama, saya ingin memohon ribuan maaf kerana tidak dapat meng UPDATE thread ini sejak beberapa hari lalu di sebabkan LAPTOP saya telah rosak (problem motherboard). Saya telah menghantar nya ke Pusat Service ACER dan di jangka mengambil masa 10-14 hari untuk di baik pulih. Dengan ketiadaan LAPTOP, saya menghadapi kesukaran untuk ONLINE seperti biasa (ni guna pc off). Saya berharap agar kawan2 semua dapat terus mengaktifkan thread ini kerana saya berpendapat TEKNIK ni adalah simple dan profitable dan seharusnya di pelajari sehingga mahir. Sekiranya ada apa2 persoalan, sila postkan, insyallah saya akan cuba menjawapnya apabila ada kesempatan untuk online. Saya akan kembali aktif sepenuhnya apabila LAPTOP saya berfungsi seperti biasa. Kesabaran anda semua amat2 saya hargai. TQ.

*Kedua, saya memohon bantuan anda semua agar mengelakkan penggunaan indi tambahan seperti macd, rsi, bollinger band atau trendlines apabila **mengePOST CHART di thread ini** untuk mengelakkan ke keliruan di kalangan peminat2 CSR/MCSR100....JOM KISS 🏆.....Keep it Simple n Smart baby 🏆. Back to the basic.....R,S, RBS, SBR, Trend.....hanya gunakan AO dan 62EMA untuk membantu. Kerjasama2 anda semua saya ucapkan ribuan terima kasih.*

Wasalam

HAPPY TRADING 🏆

BRO JGV100,

Post #509

Saya setuju dgn bro, biar mahirkan guna naked CSR100. Saya pun masih belajar garis SR yg tepat. Skrg saya garis SR gunakan hi/low candle 4jam di chart TF4hr, lepas tu saya switch TF4hr ke chart TF1hr or 15min supaya saya nampak PA retest SR. Masih dlm percubaan, sbab saya belum dpt idea tuk garis SR yg betul.Harap bro JGV boleh beri pandangan, boleh pakai ke tidak cara saya ini? Terima kasih.

Quote:

Originally Posted by **mie_amour** [View Post](#) **POST #505**

ni chart eu sy buat dgn line yg sy lukis..tp support ngan resistance dua2 warna mrh coz tatau nak tkar kat mana..betul ke ni?skrang price xdkthui akan cecah support 1.2662 @ x..betul ke?kalau tak, mtk tlg bro jgv atau kwn2 btul kan..tq.

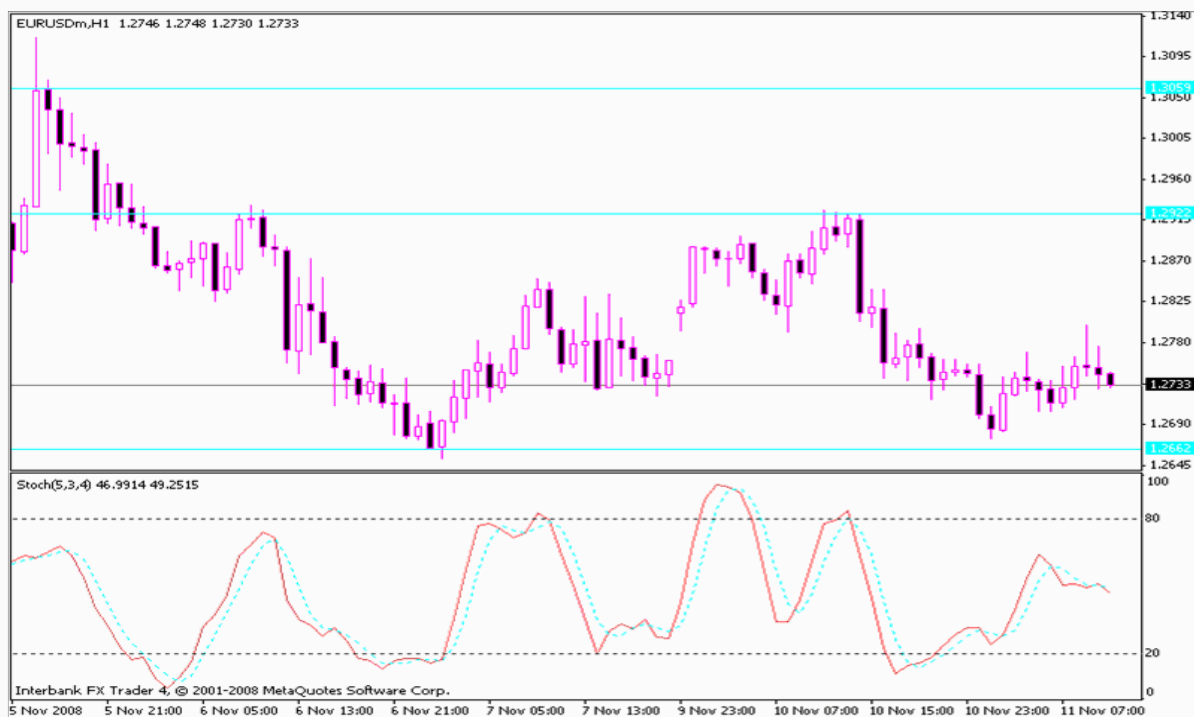

Quote:

Originally Posted by **tricker_9496** [View Post](#) **POST #506**
rase dh btol tu bro. selain teknik mcsr100, bro JGV100 juga tekankan bab chart patern. cube ko perati lak kt resistance line. kalo x silap aku dh ade double top. sori kalo salah.

Quote:

Originally Posted by **mie_amour** [View Post](#) **POST #507**
ok..tq bro..yg mana satu double top? 🤔

kalo aku x silap, kn ade 2 puncak yg paling tinggi kt line resistance 1.2922 . kalo aku salah minta maaf ye.

Post #508

Quote:

Originally Posted by **putra** [View Post](#) **POST #513**
Siapa2 yg baru nk bljr ttg teknik CSR100 ni, saya cadangkan belajar di pair EU. Amat2 berkesan. Sebelum ni saya belajar di pair GU bnyk yg kene SL. Ingatkn teknik x brape sesuai dgn saya. Tapi lpas saya try di EU, keuntungan mengatasi kerugian. Banyak yg saya belajar. Saya dpt mengesan arah pergerakan price tersebut.



*Bro JGV100. Terima kasih
Harap satu hari nnti kite dpt berjumpe..*

Post #525

Saya berpendapat, teknik CSR100 ini mmgn amat effective untuk EU maupun GU. Untuk GU, mungkin bro kena SL di sebabkan trading di tf yang kecil. Lower tf biasanya banyak menghasilkan false signal. Jika was2 di tf kecil sila gunakan pada tf lebih besar. Lihat chart yang saya postkan di atas untuk GU dan EU di TF 4 HR sebagai perbandingan atau rujukan. Apa2 pun gunakan lah CSR100 ini di pair yang anda rasakan serasi dan boleh memberi keuntungan kepada anda. 😊 Insyallah, jika anda ada di JB bolehlah berjumpa saya sekiranya saya ada kelapangan. Just PM. TQ. 😊

Quote:

Originally Posted by **putra** [View Post](#) **POST #516**
Syabas bro kerana dah reti guna CSR100. Saya belum reti lagi nak garis valid SR. Tengok screen shot ok, bila nak garis sendiri masih confuse. Boleh share apa point2 yg bro guna bila nak garis SR yg confirm. Semoga berjaya bro!.

Quote:

Originally Posted by **mie_amour** [View Post](#) **POST #518**
ya, sy msh ada mslah yg sama utk agak2 sport n resistance..tp bolehlah sket2..nak tanya, mana nak dptkan indi 62ema klu xdak dlm mt4?tq..

klik kt tanda" + " hijo

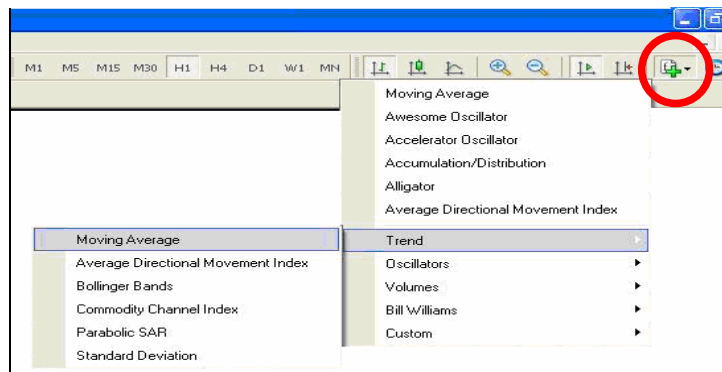

Post #520

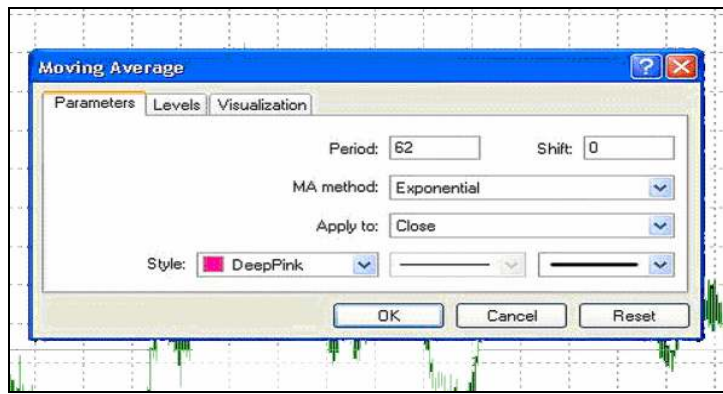

Salam Traders Semua, 😊

Post #524

Saya minta maaf pada bro2 yang minta pandangan dan bantuan dalam memperbetulkan Chart masing2 minggu ini kerana tidak dapat menunaikan permintaan tersebut di sebabkan masalah teknikal pada platform trading saya. Baru hari ini saya dapat access MT4 sejak seminggu lepas. Harap maaf ya. 😊



UPDATE TERKINI EU,

Chart EU tf 4 HR

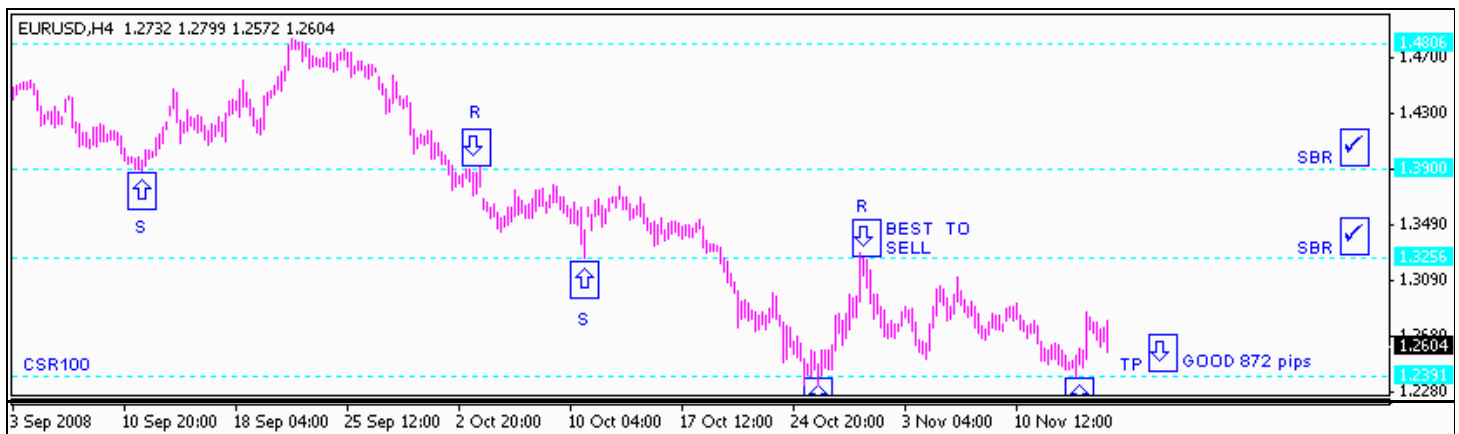

UPDATE TERKINI GU,

Chart GU tf 4 HR

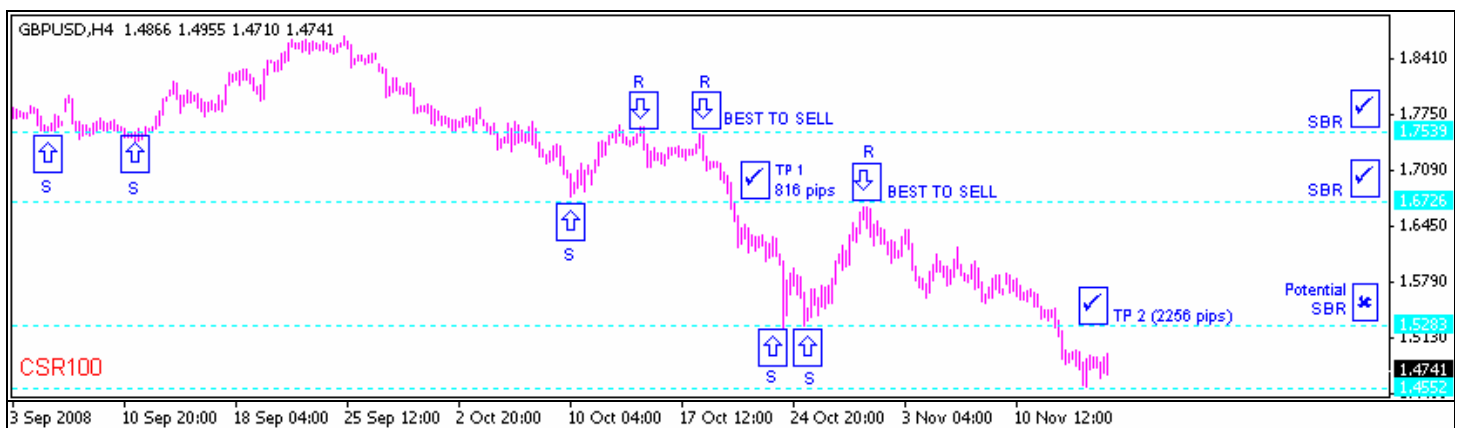

Nampaknya TEKNIK CSR100 terus menghasilkan pips hijau. Cuba perhatikan pips yang terhasil. Lebih tinggi TF yang anda gunakan, lebih lumayan dan kurang stress. Satu atau dua SETUP yang cun di TF 4HR sudah mencukupi untuk pendapatan SEBULAN TRADING anda. Less



tengok chart, less to enter post, less stress and GOOD pips. CSR100

Wasalam. Have a good weekend. 😊

Quote:

Originally Posted by **JGV100** [View Post](#) **POST #530**

Untuk peminat2 pair GJ 😊



Teknik CSR100 telah menghasilkan ribuan pips

CSR100

Chart GJ TF 4 HR

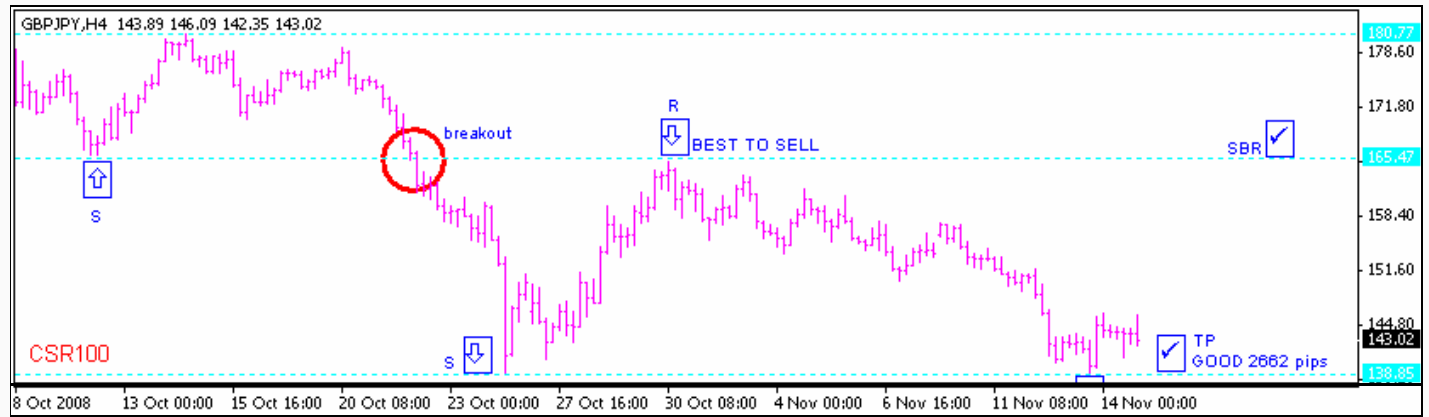

Post #533



kita tunggu price di bawah pulak lepas ni....kalau tak break out...dah jadi support kuat, double or tripple bottom...time to Buy 🤖

Quote:

Originally Posted by **ombakjuara** [View Post](#) **POST #537**

Salam, newbie nak tanya, SnR yg kita buat minggu lepas biasanya valid lagi ke untuk minggu yg baru? (Buat jumaat dan tgk isnin)?

Masih valid sehingga S n R baru telah di kenalpasti. Harap dapat membantu. TQ.

Post #538

Quote:

Originally Posted by **mie_amour** [View Post](#) **POST #540**

bro jgv..sy msh was2 nak enter post wpun nmpak dah retest kat chart psl sy masih xtau nak cnfirmkan macmmana yg btul2 market akan naik@turun tu..lg satu,bro prnah ckp yg kt kena enter post bila da abis cs utk tntukan yg dia btul2 akan trn atau naik kan?cthnya kalau kita enter post sell tp dia naik mcmna?tg bro..

Post #545

Jika anda was-was, jangan enter post.....tunggu peluang lain yang anda benar2 yakin . Praktis, praktis dan praktis sehingga anda mendapat keyakinan bahwa SBR/RBS yang telah di kenal pasti benar2 satu SBR/RBS yang valid. Jika anda enter post sell tetapi price dia naik (melawan trend), anda harus close post itu (cut loss). Itu sebabnya saya tekankan penggunaan STOP LOSS apabila enter post. Setkan SL beberapa pips di atas SBR/RBS yang anda kenal pasti. Sekiranya price hit SL anda, ini bermakna SBR/RBS yang anda kenal pasti adalah tidak valid. Tak pa , tunggu SETUP lain pulak. Lebih baik rugi sikit daripada anda kena MC. 😊 Teknik CSR100 mempunyai R:R (Reward to Risk) yang baik disebabkan kita buy di Support dan sell di Resistance. Ini dapat meminimakan loss dan memaksimakan profit. Harap dapat membantu. TQ 😊

Quote:

Originally Posted by **bujal38** [View Post](#) **POST #541**

pemahaman mengenai SnR dan candlestick formation (doji, engulfing, harami) dapat membantu membuat keputusan dan tempat meletakkan SL yg tepat....errr..tempat TP....ikut MM masing masing...2:1 ke 3:1 ke tak pun 1:1..cth...SL50 TP 50 so ratio dia 1:1 la hehe harap jelas 😊



Saya setuju. TQ Boss.

Post #546

Quote:

Originally Posted by **mie_amour** [View Post](#) **POST #542**

okeh bro..tq..akan coba dpraktikkan.. okeh.nk tnya lg satu..ikut chart yg sy attach utk gu ni..da bbrpa kali retest(ikut pmerhatian sylah...tatau btul ke x)..ada kmgkinan x yg dia akan trn sbb xbrjaya?btul ke grisan resistance sy tu?tq..



Post #542

insya allah...kalau takde ape, turun le pulak tu. tapi smua bergantung pada keadaan market...kalau dia nak mengganas, ke bawah atau ke atas, langgar semacam aje.....yg tu kena tanya bro JGV.

Quote:

Originally Posted by **JGV100** [View Post](#) **POST #547**

Rasanya resistance tu macam kurang tepat....sorry ya, saya tidak dapat melihat dengan jelas chart bro. Cuba rujuk Chart GU 4 HR yang saya postkan sebelum ini.....lihat garisan di mana saya tandakan POTENTIAL SBR. Saya berpendapat garisan itu berpotensi menjadi resistance (sekarang support). Apa2 pun kita tunggu dan lihat dulu PA apabila price sampai di situ, samaada price break atau sebaliknya. Harap dapat membantu. TQ. 😊

Post #576

Jika anda SABAR dan BERDISPLIN serta membaca tips di atas, enter post SELL di potential zone SBR, anda telah memperolehi sekurang2nya 400 pips 🙏

Rujuk Chart di bawah untuk mendapat gambaran apa yang saya maksudkan.

Chart GU TF 4 HR - 15/11/2008 (Potential SBR)

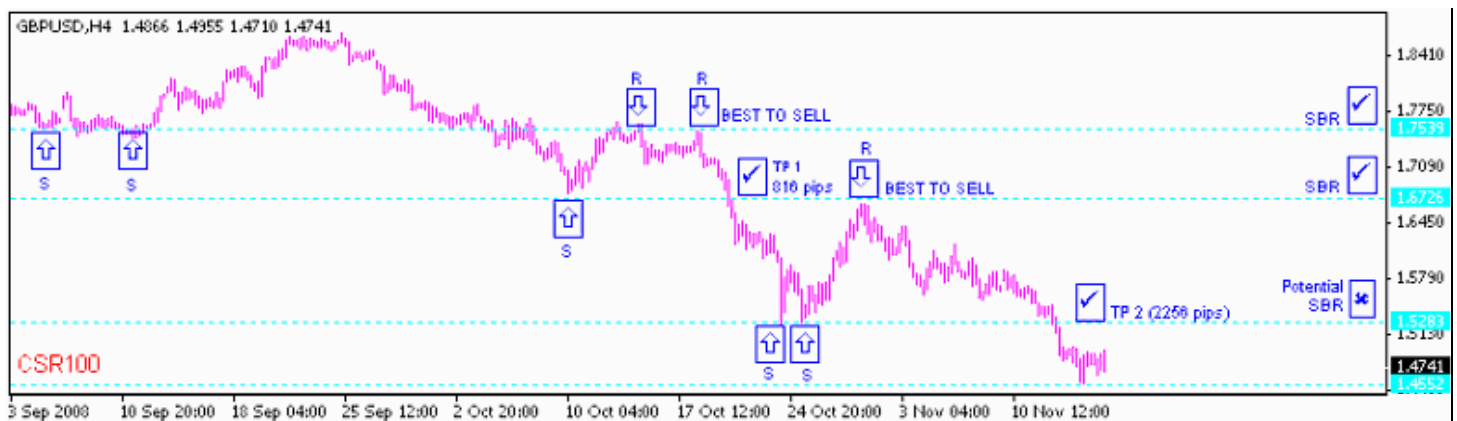
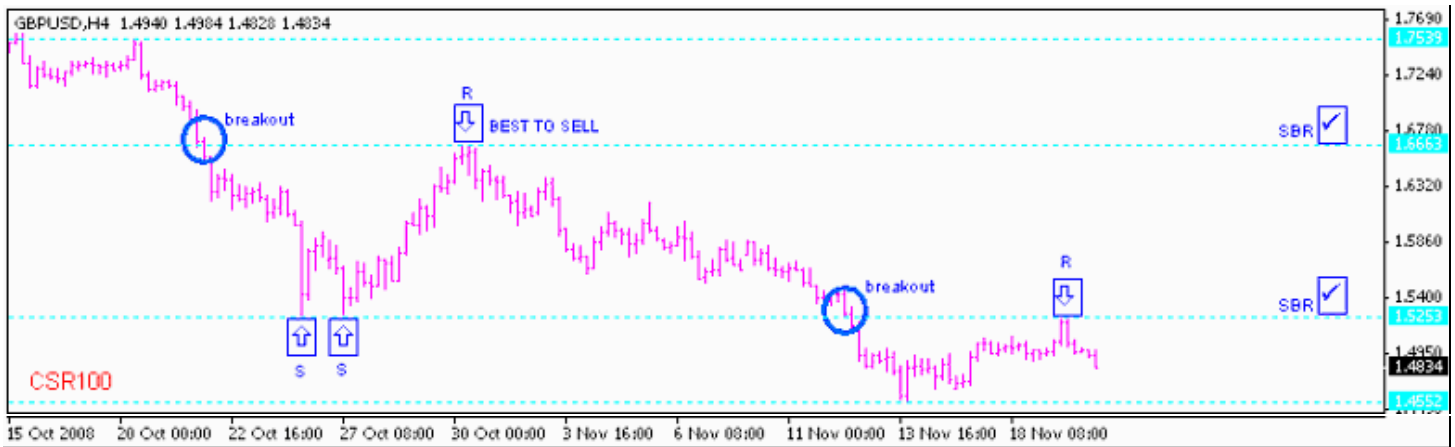

Chart GU TF 4 HR - 20/11/2008 (GOOD TO SELL di zone SBR)



HAPPY TRADING 🍀

aku tdk2 chart GU..
 rasa2 aku nk sell la pulak..tu pun kalo cs close bwh ema62..sbb skang dok main2 di zone sbr..agak2 jer.. huhu

Post #544

Quote:

Originally Posted by **tricker_9496** [View Post](#) **POST #548**
 bro JGV100 nk tanye garis RBS tu btol ke x ye. ni utk pair A/U.
 p/s: suke trade pair A/U coz margin kecil skit berbanding E/U dan G/U. 🍀

Quote:

Originally Posted by **JGV100** [View Post](#) **POST #549**
 Mungkin Chart di bawah dapat membantu, TQ 😊
 Chart AU TF 1 Hr.

UPDATE TERKINI AU

Post #549

Chart AU TF 1 HR - 20/11/2008
 CSR100 terus menghasilkan pips hijau. 😊

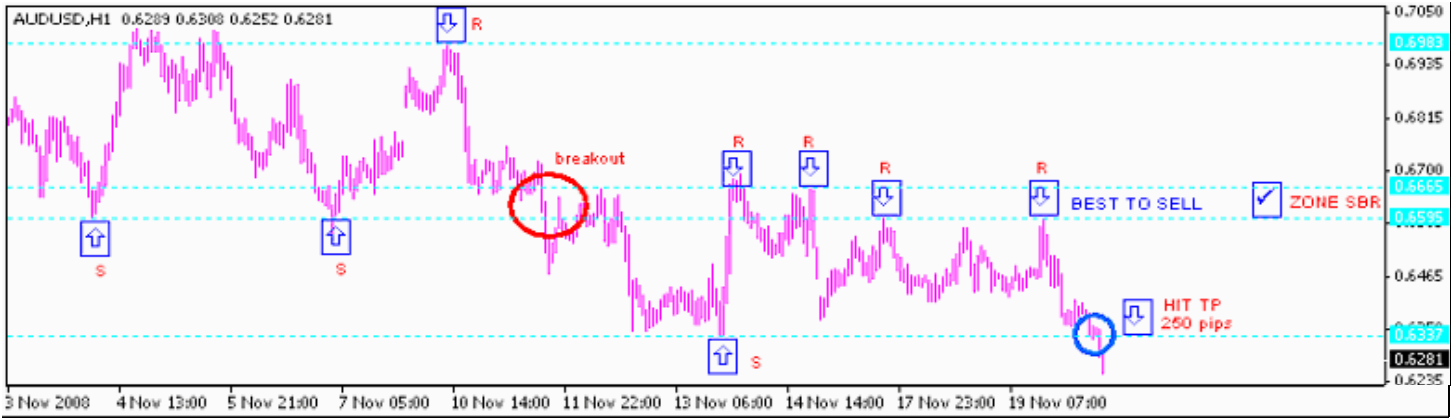

HAPPY TRADING 🍀

Quote:

Originally Posted by [mie_amour](#) [View Post](#) **POST #551**
bro jgv...rsnya ok ke sy enter post buy kat sini,ema62 dah buat support,price dah touch da tp mslah AO tak turn green..tp dlm demo sy da wat profit da..just nak confirmation n pendapat bro n kawan2 saja...thanx..



Quote:

Originally Posted by [JGV100](#) [View Post](#) **POST #552**
Mmgn OK.....entry point yang cun. AO adalah lagging indicator, kalau turn green lagi ok (confirmation). Chart yang anda postkan adalah satu contoh SETUP MCSR100 tf 1 hr, jika anda enter BUY mmgn telah profit at least 50 pips. Dah boleh lock profits dan gunakan manual TS. Best buy adalah pada price 1.4954. Mari kita zoom in kat tf 15m untuk melihat PA di RBS. 😊

Chart GU tf 15m

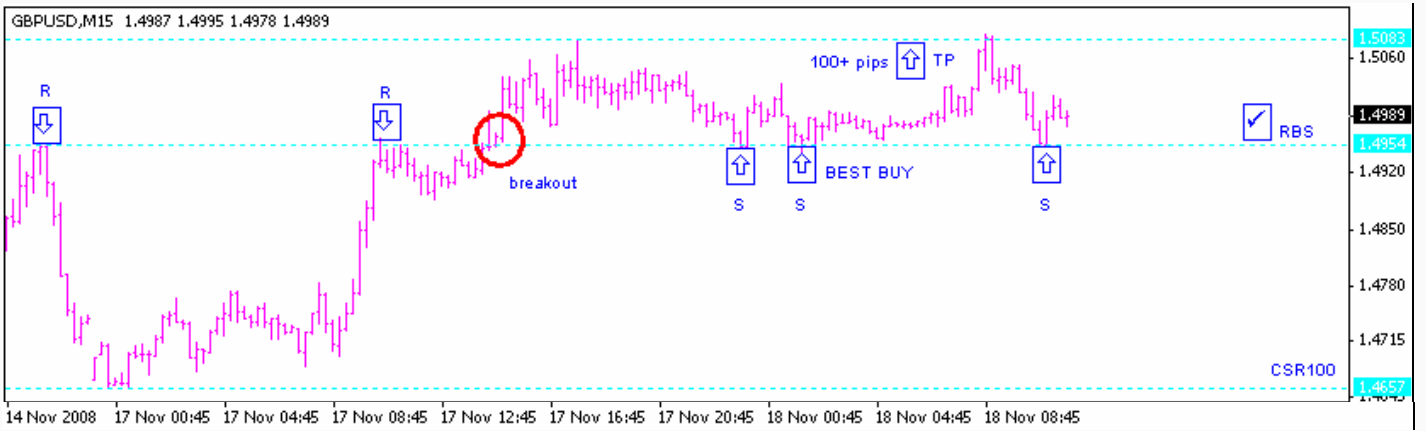

thanx bro..Alhamdulillah..sy da mula nak biasakan diri dgn teknik bro ni..bro sy nak tanye..ape kbrangkalian yg setup mcsr1000 ni akan kluar?bnyak kali atau brgantung pd nasib?🙏 thanx bro...sy doakan bro mrh lg rezki dgn kehijauan pips memanjang..🙏

Quote:

Originally Posted by **JGV100** [View Post](#) **POST #554**

Teknik CSR100/MCSR100 tidak bergantung pada nasib🙏. Apa yang anda perlukan adalah SETUP CSR100/MCSR100. Sabar + Disiplin - Tak Tamak = CSR/MCSR100 = Profits.🙏

SETUP ini boleh muncul di mana2 sahaja TF seperti sample Charts yang telah saya postkan di thread ini. Setiap TF mempunyai TREND masing2 dan kebarangkalian untuk ianya MUNCUL dimana2 satu TF adalah tinggi. Jika tidak di TF 15m mungkin ianya akan muncul di TF 1hr atau 4 hr atau daily. Yang penting adalah **kebolehan dan keupayaan anda mengenalpasti SETUP2** ini dan seterusnya mengambil peluang yang ada. Sekiranya anda dapat satu ada dua SETUP yang benar2 cun seminggu rasanya sudah memadai dan anda boleh tersenyum lebar. CSR/MCSR100 menjanjikan minima loss dan maxima profits. Harap dapat membantu.🙏

Quote:

Originally Posted by **mie_amour** [View Post](#) **POST #555**

ok..thanx bro..sy da slh konsep rpanya..sy ingatkan xperlu tgk tf yg lain selain 1hr,4hr ngan daily..so,kalau dpt kat mana2 tf,sy kena trus tgk analisisnyalah..hm...ok..sy akan cuba dengan pair eu pulak lpas ni..I-Allah sume pnerangan bro akan sy praktikkan..ok bro..lagi satu soalan..maaf ya,bnyak sgt soalan sy..bro kata stop loss ltak pd sbr kan utk mmaksimakan profit..mslahnya, sy ni pnakut sgt2..sy tkut kalau price tu xcecah tahap tu..boleh ke kalau letak rendah sikit?skadar tanya je..sbb sy ni pnakut...huhu..xbole tgk duit naik@trn mendadak..mcm nak kene heart attack!

Soalan bro saya kurang faham dan tak berapa jelas🙏

Walau bagaimana pun saya cuba jelaskan lebih detail ttgn STOP LOSS. Setkan SL beberapa pips di bawah RBS atau di atas SBR yang telah di kenal pasti. Rujuk chart di bawah untuk gambaran lebih lanjut. Kita BUY di support (1.4954)dan setkan SL di 1.4937. Jika hit SL maka kita rugi 17pips. TP adalah di 1.5089. Jika hit TP maka kita untung 135 pips. Ini yang saya maksudkan teknik CSR100 mempunyai R:R (reward to risk yang baik) 135pips : 17pips lebih kurang ratio untung ke rugi adalah 8 : 1. Dengan lain perkataan maksima profit dan minima loss.

Mungkin yang bro maksudkan adalah mestikah perlu di setkan TP pada higest pt (resistance)??? Sebenarnya terpulang pada anda....berapa pips yang anda nak untung, mgkn 10 pips, 20 pips ataupun 30 pips. Sebaik-baiknya jika dah untung setkan SL kat breakeven, apa2 berlaku selepas itu anda tak rugi apa2 dan juga dapat mengelakkan daripada terkena heart attack.🙏 Harap dapat membantu.

Chart GU tf 15kedudukan SL dan TP

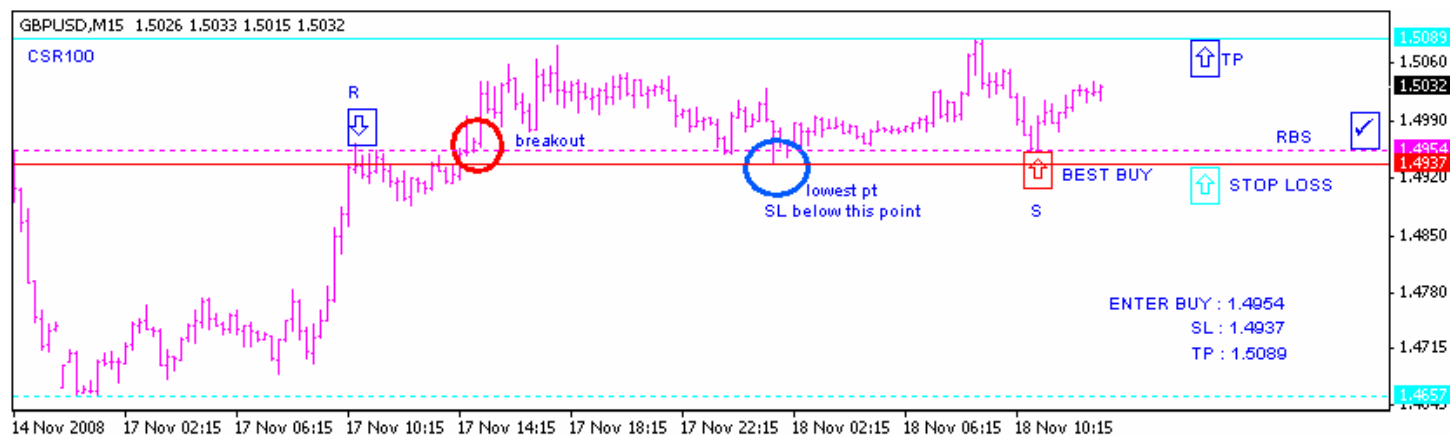

HAPPY TRADING 🙏



ini lagi satu cth utk eu tf1hr..nak tanya bro..valid ke kalau sy enter sell?tg..



Post #559

ok bro..rsnya sy faham gak ni..🤔..ahaha..tp btul x pmerhatian sy yg skarang ni market tak trending tp ranging je..sbb price mcm brlegar kat situ je..🤔...I-Allah sy akan praktikkan ilmu n pnerangan bro td..fuh!banyak betul ilmu sy dpt hr ni..thanx a lot bro..trima kasih daun kladi...nnt nak mntak tlg tgkkan lg..ahahha..🤔🤔

Quote:

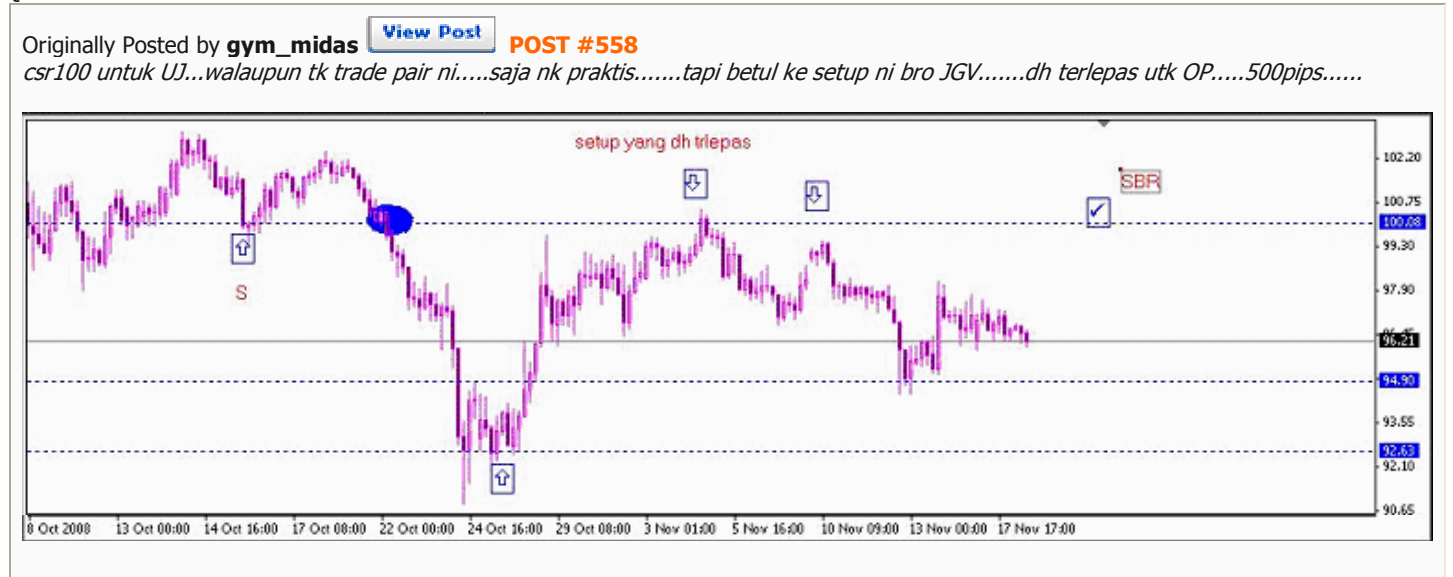

Ya SETUP yang betul

Post #560

Terlepas 500 pips tak pa....banyak lagi peluang untuk ribuan pips dengan TEKNIK CSR100 🤔 Rujuk kepada chart di bawah untuk perbandingan. TQ
 UJ TF 4 HR - CSR100

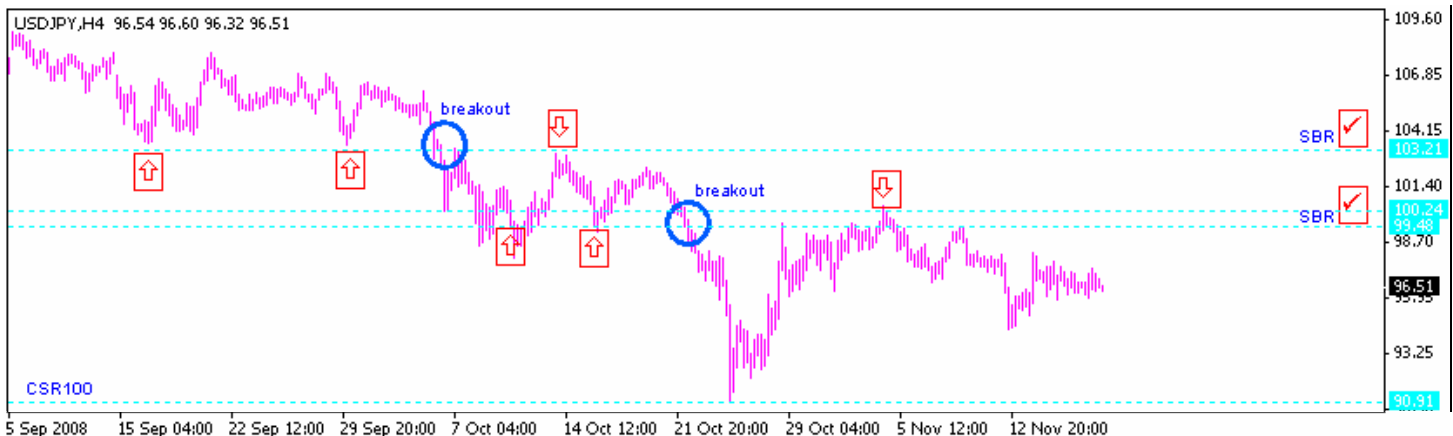

Tgk bro JGV100 lukis SBR ngn RBS mcm sempoi je chart tu..bila time nak apply tu ngelabah jGK jari jemari nih...he..practise make perfect..

Quote:

Originally Posted by **gUeSs** [View Post](#) **POST #562**
 mana otai JGV nih...GU mencanak naik jap td...mgkin blh buat RBS baru pasni...mtk nasihat ya tuan tanah..

Kawe bukan Otai....tapi ini yang saya dapat lakarkan. Kalau silap betulkan..

Post #563

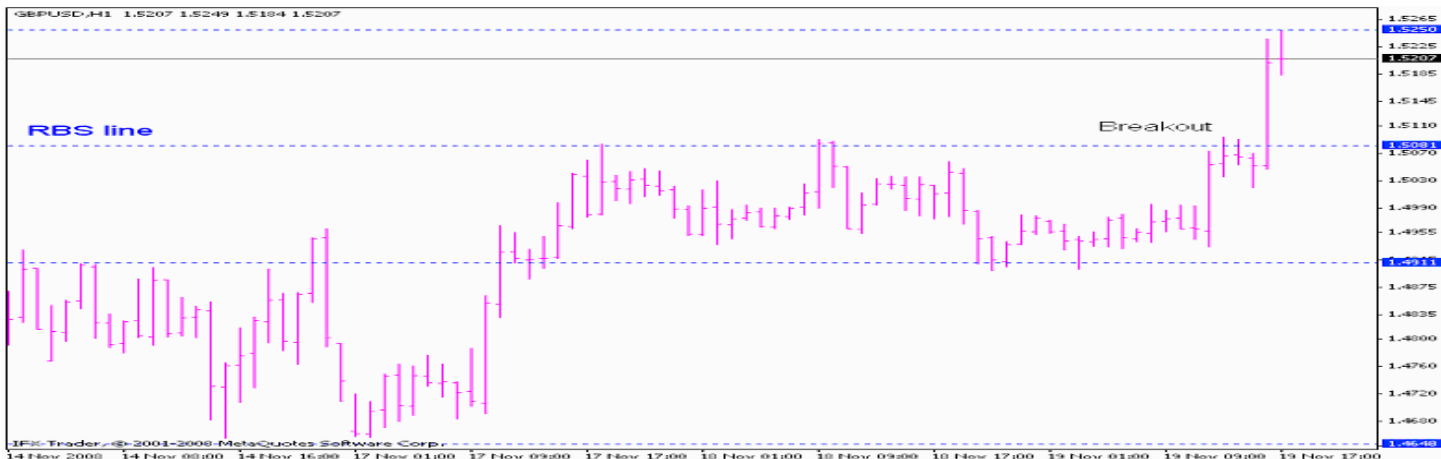

Quote:

Originally Posted by **JGV100** [View Post](#) **POST #564**
 Mungkin Chart di bawah dapat memberi gambaran apa yang berlaku.
 Chart GU TF 1 HR - SETUP DI KENAL PASTI - ENTER POST BUY

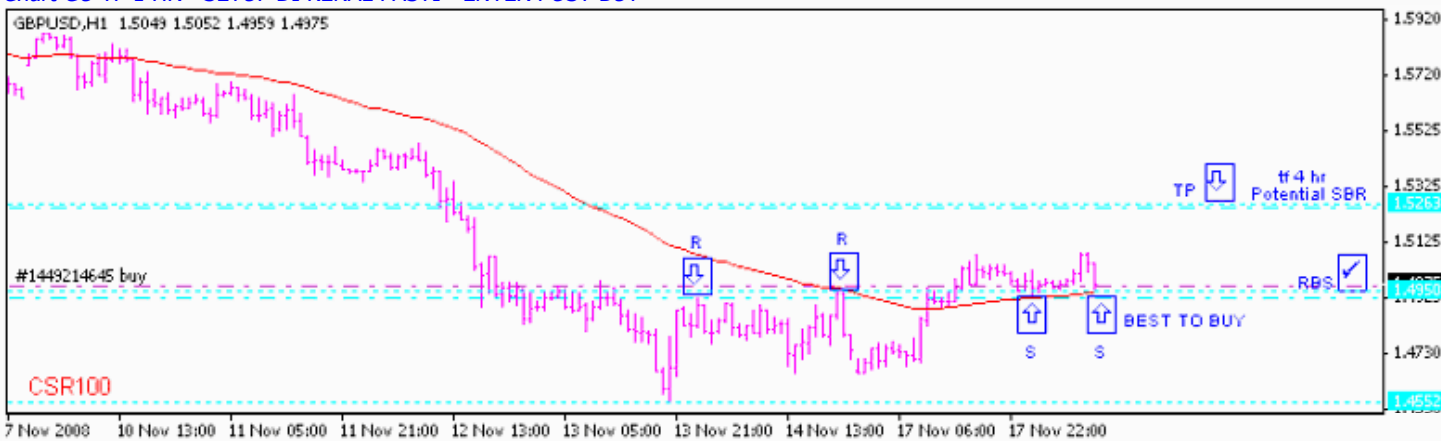
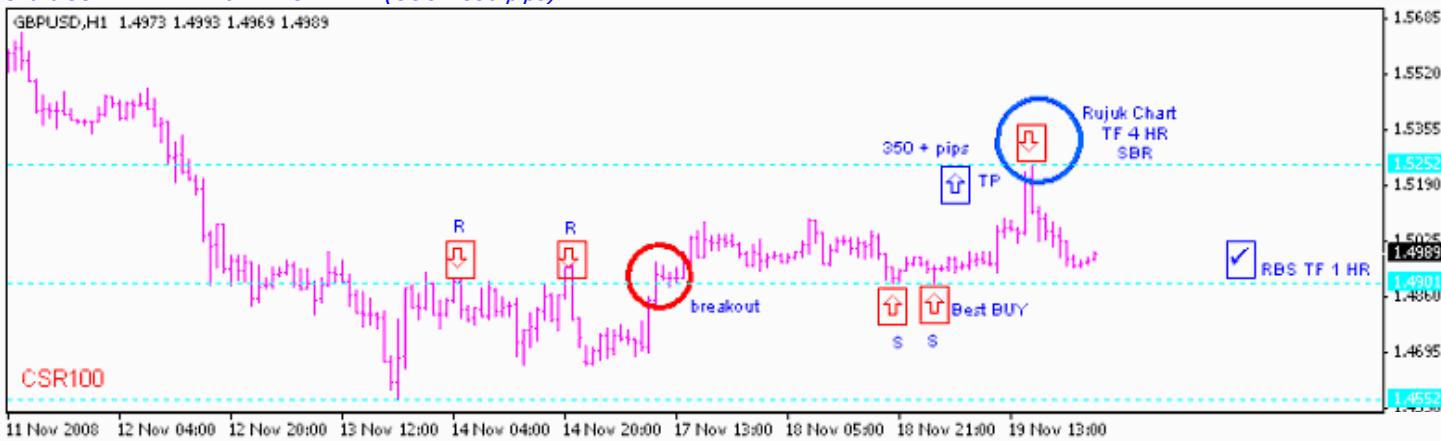

Chart GU TF 1 HR - Hit EXPECTED TP (GOOD 350 pips)



Quote:

Originally Posted by **gUeSs** [View Post](#) **POST #571**

dasatrrt banget la bro nih.. 🤔 kalo la aku ni blh terer mcm bro kan bagus..



Practise, practise dan practise.....practise sampai lebam. 🤔 Saya pun masih practise lagi....tak terer mana pun 😊

Post #578

Quote:

Originally Posted by **pagiygglpkinisdhtrg** [View Post](#) **POST #565**

Sifu mmg dasat

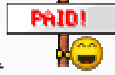

Huhu..memang dasat.

Post #566

Quote:

Originally Posted by **putra** [View Post](#) **POST #567**

Salam bro JGV100. Nk tnye adakah apa yg saya buat ini betul? 🤔
Juz nk confirmkn je..



Adakah line 1.2579 yg saya lakarkn (yg menjadi support bg price sblum) akan menjadi Resistance? Kalau btol, maknenye skang ni kna enter pos buy. Atau adakah price akan retest semula di line 1.2473 yg sy lakarkn? dan kemudian menjunam ke bawah?

Post #573

Maaf bro....tak dapat nak comment, Chart bro tak berapa jelas. Saya ni agak rabun, tak berapa nak nampak. Apa kata uploadkan chart seperti yang saya buat, rasanya terang, jelas dan senang di baca. Maaf sekali lagi ya 🤔



Bro mmgn

Post #568

Smlm saya kena SL 100pips di EU. 🤔 sbb smlm tiba2 je price dia naik. Nasib bek bukak 2post. 🤔 Yg 1 lg tak Itak SL so dia floating jela smpai bratus pip. Pastuh,price turun balik. Untung balik. 🤔 Tapi x untung,tak rugila.. 🤔



Ok.. I got to go. Nnti smbg balik.

Quote:

Originally Posted by **mie_amour** [View Post](#) **POST #569**
bro putra..cmame nak letak anak panah n letter r ngan s tu?guna template ke?cmame nak guna?tlg ajar ble?tg..

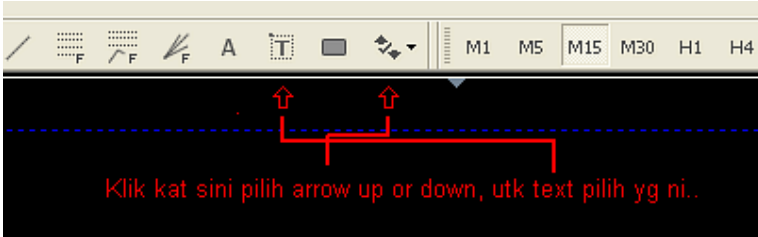

Post #572

semoga dapat membantu...

Quote:

Originally Posted by **mie_amour** [View Post](#) **POST #570**
bro jgv..setup yg bro dpt tu kiranya bro enter post buy and bro da floatingkan dua harilah utk dptkan 300pips tu?magnanya setiap setup xsmstinya utk 1hr je?🤔...kene tggu lah ye?hm...salah tnggan lagi saya ni..🤔

Post #574

Ya betul....setiap SETUP tiada masa yang tetap. Yang anda perlu perhatikan adalah kedudukan S,R, breakout, SBR n RBS di setiap TF. Teknik ini perlukan kesabaran dan disiplin yang tinggi. Tunggu SETUP, ada enter post, JANGAN LUPA setkan SL dan juga TP. Jika dah profit gunakan TS, move SL at breakeven. Just rilex dan senyum selalu 😊 SABAR + DISIPLIN - TAK TAMAK = CSR100 = PROFITS 🤑

Quote:

Originally Posted by **myamri** [View Post](#) **POST #575**
bro JGV... kalo nengok kan GU skang ni dier turun balik kat line RBS yg sbelum nye.. still valid tuk "buy" lagi ker?

Post #577

Rasanya macam dah tak valid.....kalau tengok TF 4 HR yang saya postkan di atas, macam menunjukkan strong Downtrend. 😊

Quote:

Originally Posted by **mmoney** [View Post](#) **POST #580**
*salam bro JGV,
buley tolong bagi komen tak adakah sbr sy ni betul kat EU4h..? tq*

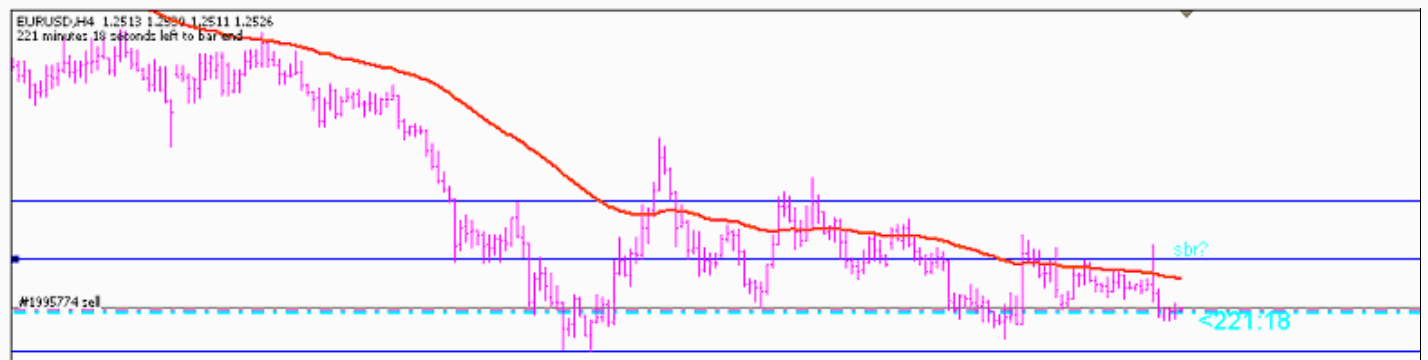

Quote:

Originally Posted by **JGV100** [View Post](#) **POST #581**
Rasanya macam tak berapa tepat. Untuk TF 4 Hr, sila rujuk chart di bawah untuk perbandingan. 😊 Chart EU TF 4 HR - 20/11/2008

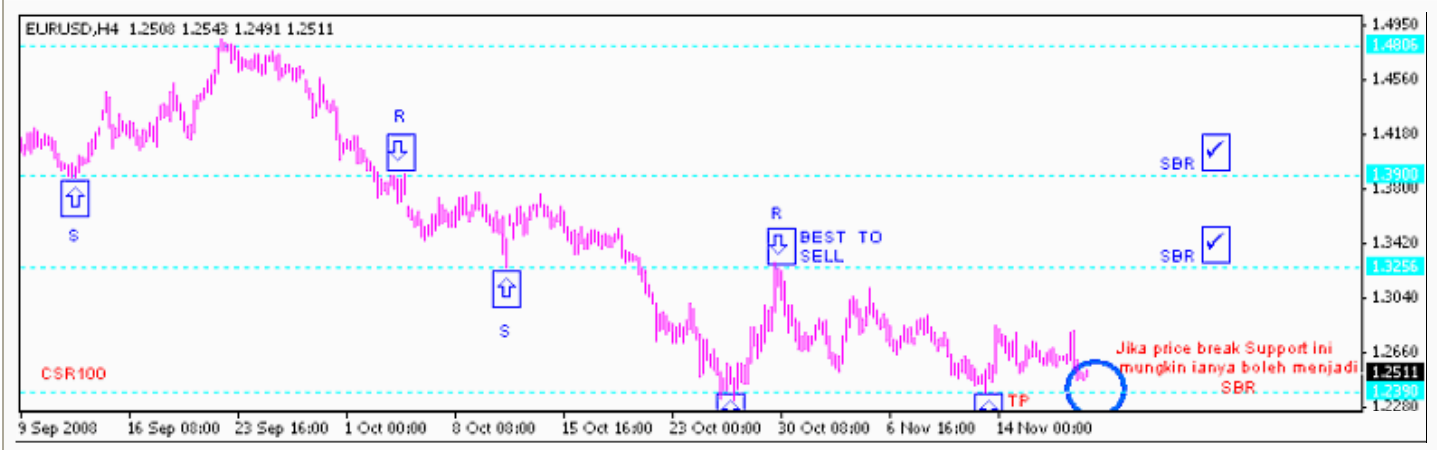

Quote:

Originally Posted by **mmoney** [View Post](#) **POST #582**
 terima kasih bro,
 Chart bro memang terang lagi bersuluh...nampak dgn jelas role reversal kat EU4hr tu...
 indi blank memang betul2 membantu...
 maaf nak minta pandangan bro skali lagi utk chart UJ4hr pula, adakah zone sbr yg sy lukis tu menepati syarat2...? tq daun keladi.



Quote:

Originally Posted by **JGV100** [View Post](#) **POST #583**
CG ROCKS!!
 SBR pertama dan kedua dah cun tapi kedudukan SBR ketiga untuk TF 4 HR rasanya tak berapa tepat.
 Jom kita lihat Chart UJ terkini.
 Chart UJ TF 4 Hr - 20/11/2008

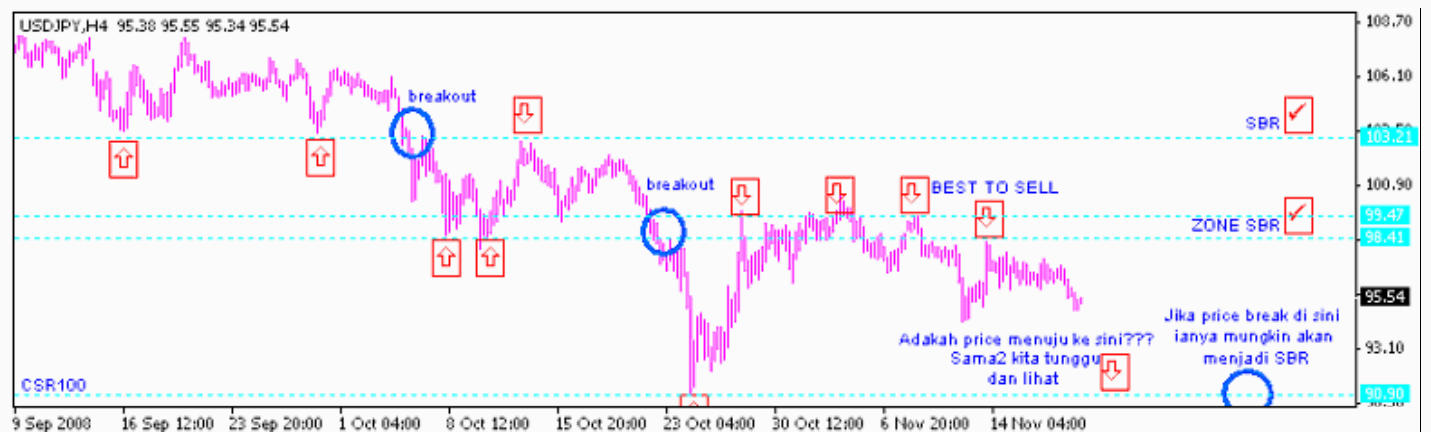

Harap dapat membantu, TQ



Memang byk membantu sy bro...tq...tq..

Post #584

Quote:

Originally Posted by **mie_amour** [View Post](#) **POST #585**
bro..cmane nak guna indi blank tu? 🇲🇾🇲🇾

aku pun pelikla..

indi blank tu nk buat apa eh? 🇲🇾

ke tuan sifu kita saje nk kecikkan chart dia.. 🇲🇾

Post #586

Post #587

tula..tu gak yg aku dpt..chart kecil je...hmm.. 🇲🇾...xpasti sgt apa kgunaan indi tu...tp so far yg sgt brguna,rsnya grisan support n resistance tu..xpe..tgggu replynya nnt.. 🇲🇾

Quote:

Originally Posted by **mmoney** [View Post](#) **POST #588**
he..he..indi blank tu utk lebarkan chart dan mudah cari sbr dan rbs, kecikkan chart maka akan lebih mudah melihat pada pandangan sy.. buley je tukar 2 indi blank tu ngan indi AO + blank, jadilah MCSR100.. 😊

owh..cmtu ke..ok bro..thanx!! 🇲🇾

Post #589



Ya betul....

Indi blank hanya memudahkan untuk anda melihat kedudukan R, S, breakout, RBS, SBR aja (tiada fungsi lain). Itulah asas TEKNIK CSR100 dan juga asas kepada TRADING FOREX. Tak perlu rasanya untuk anda melihat chart penuh. Untuk cepat dan memahami TEKNIK CSR100 ini, lupakan sementara waktu segala indi, candlesticks etc. Jangan peningkan kepala anda. Just trading naked. KISS 🇲🇾.....Keep it Simple n Smart. 🇲🇾🇲🇾

Post #593

Quote:

Originally Posted by **anoone** [View Post](#) **POST #590**
banyak SBR ek drpd RBS sekarang nih...musim bear ngamuk

sume pair ke bro?? 🇲🇾

Post #591

Quote:

Originally Posted by **mie_amour** [View Post](#) **POST #594**
bro jgv..ini chart eu 4h sy..btulkan kalau sy salah ya..market tak touch support yg dkat 1.2390 tu n naik atas tp blum cecah resistance lagi..ada kmgkinan akan turun lg atau akan naik pulak? 🇲🇾 sebab sy tgk market mcm downtrend tp xtaula...ilmu cetek lagi..setup pun slalu trlpas...sy xbrani main gu wat ms ni coz spread besar sangat smpai 9-10pips kat platform sy...brani main kat demo je..ini chartnya..bole bro komen?🇲🇾🇲🇾



Quote:

Originally Posted by **tricker_9496** [View Post](#) **POST #595**
biar betik spread g/u 9-10 pips. platform ape tu. sekadar cadangan cube tggk pair a/u. maybe spread lg kecil kot.

Post #596

btul bro..td tgh hari mmg sampai 11pips spread die 😞..ptg ni da normal balik da...fxcm..die ade bg notis psl gu nyer spread mmg tgggi sbb zaman gawat...au?senang ke nak maen? 😊 anyway,thanx for da suggestion...senang x nak men pair tu?prnah dpt setup x? 🤔

Quote:

Originally Posted by **JGV100** [View Post](#) **POST #597**



Chart anda untuk TF 4HR dah betul kecuali garisan 1.2820/1.2679. RBS di 1.3256 dan support di 1.2390 dah cun 😊 . Sila rujuk chart EU kat post 581 page 59 untuk perbandingan. Saya pun tak pasti ke arah mana market akan pergi sama ada turun atau naik 🤔 Yang saya pasti saya kena tunggu SETUP CSR100 untuk enter POST 🤔

Jom kita buat sedikit analysis untuk EU TF 4 HR.

Kalau anda lihat, EU di TF 4 hr menunjukkan Strong Downtrend. So adalah lebih baik untuk anda tumpukan post SELL aja. Peluang terbaik adalah enter post SELL di SBR (1.3256). TP adalah di Support (1.2390). Anda akan untung 866 pips. Ini yang saya maksudkan satu SETUP yang cun 😊 Untuk SETUP seterusnya, tunggu sehingga price retrace semula ke SBR (1.3256), lihat price action break atau sebaliknya. Jika gagal break keatas, price akan bounce (membuat second RETEST) dan ini peluang terbaik untuk enter POST SELL. TRADE WITH THE TREND, TREND 4 HR ADALAH DOWNTREND, SELL AJA.

Jika anda rujuk ke TF 15m atau 1 hr pula , mungkin anda terjumpa BUY SETUP , so maksudnya trend di TF15 dan 1 HR adalah UPTREND. Jika anda trading di tf 15 atau 1 hr, anda boleh enter post BUY dan setkan TP di SBR. Dengan lain perkataan UPTREND di tf 15 dan 1 HR adalah RETRACEMENT di TF 4 HR.

Kesimpulannya : TRADE apa yang anda lihat. Jika ada SETUP CSR100 di mana2 aja TF, anda boleh enter post jika anda benar2 faham apa yang sedang berlaku. Yang penting adalah SETUP untuk enter POST dan bukan memeningkan kepala memikirkan kemana arah pergerakan market.

Harap penjelasan di atas dapat membantu. TQ 😊

Quote:

Originally Posted by **mie_amour** [View Post](#) **POST #598**
ok bro..dah makin faham skrang...sy akan rujuk chart bro tu skrang gak 🤔 ..thanx a lot bro ajar sy..I-Allah sy akan praktikkan smaksimumnya..I-Allah dpt profit..

bro..lg satu soalan..kalau mcm uptrend kat lower tf tu,kite still kene tggk and lukis btul2 ssport ngan rsistance yg terlibatlah kan?kat situ sy ada mslah sket tp xpe..sy try practice lagi...thanx bro.. 😊 🤔

Post #600

Ya betul.....seperti yang saya katakan setiap TF mempunyai trend masing2. Untuk lower tf, pastikan anda jumpa L, H, HL, HH untuk menunjukkan UPTREND dan anda kena lukis resistance , breakout, support dan RBS seperti syarat2 SETUP CSR100. Jika anda yakin RBS telah terbentuk, maka anda boleh enter post BUY. Harap dapat membantu dan di doakan semuga anda SUCCESS dengan teknik CSR100 🙏

Quote:

Originally Posted by **mie_amour** [View Post](#) **POST #602**

Aminnnnnnnnn....ahahaha...tp kalau ade soalan,sy trnya lagi ya..hrp bro xjemu dgn soalan sy..ahahhaa...apapepun..bro mmg..

Insyallah....saya akan cuba membantu semampu mungkin 🙏

Post #603

Orang tua2 kata...."malu bertanya, sesat jalan".....so sekiranya kawan2 semua ada pertanyaan atau kemusykilan tentang CSR100, silalah bertanya.....saya cuba memberikan penjelasan sebaik mungkin (jika saya online)...."malu bertanya ttgn CSR100, anda akan terlepas pips hijau"

🙏 HAPPY TRADING 🙏

Quote:

Originally Posted by **gUeSs** [View Post](#) **POST #604**

salam bro JGV..andai kata la..kalo aku tgg di tf1H xde setup csr,tf15 pun xde..tapi di tf4H ada setup..so, blh ke aku just refer tf4H shj?

Post #606

Mmgn boleh....terpulang pada diri anda, di TF mana anda selesa untuk trading. Sekiranya anda selesa trading di tf 4 hr just rujuk chart tf 4 Hr aja untuk mengenal pasti SETUP. Zoom in ke tf 1 hr atau 15 m untuk mendapatkan entry yang CUN. Lebih tinggi TF biasanya lebih tepat dan menghasilkan lebih pips. Jika anda trading di TF 4 Hr, anda akan kurang melihat chart, kurang stress, kurang enter post tetapi satu SETUP yang CUN akan menghasilkan pips yang lumayan. Sila lihat pips yang anda akan perolehi jika anda trading di TF 4 HR pada chart2 yang telah saya uploadkan di thread ini. Harap dapat membantu 🙏

Quote:

Originally Posted by **gUeSs** [View Post](#) **POST #605**

kalo mcm skang ni bro..aku x jumpa setup CSR kat tf1H,tapi aku jumpa di tf4H.. (kalo x silap la)..kalo betul chart aku ni...means kena tunggu dia naik ckit dulu la kan?tgk dia break ke bounce kat sbr tu?

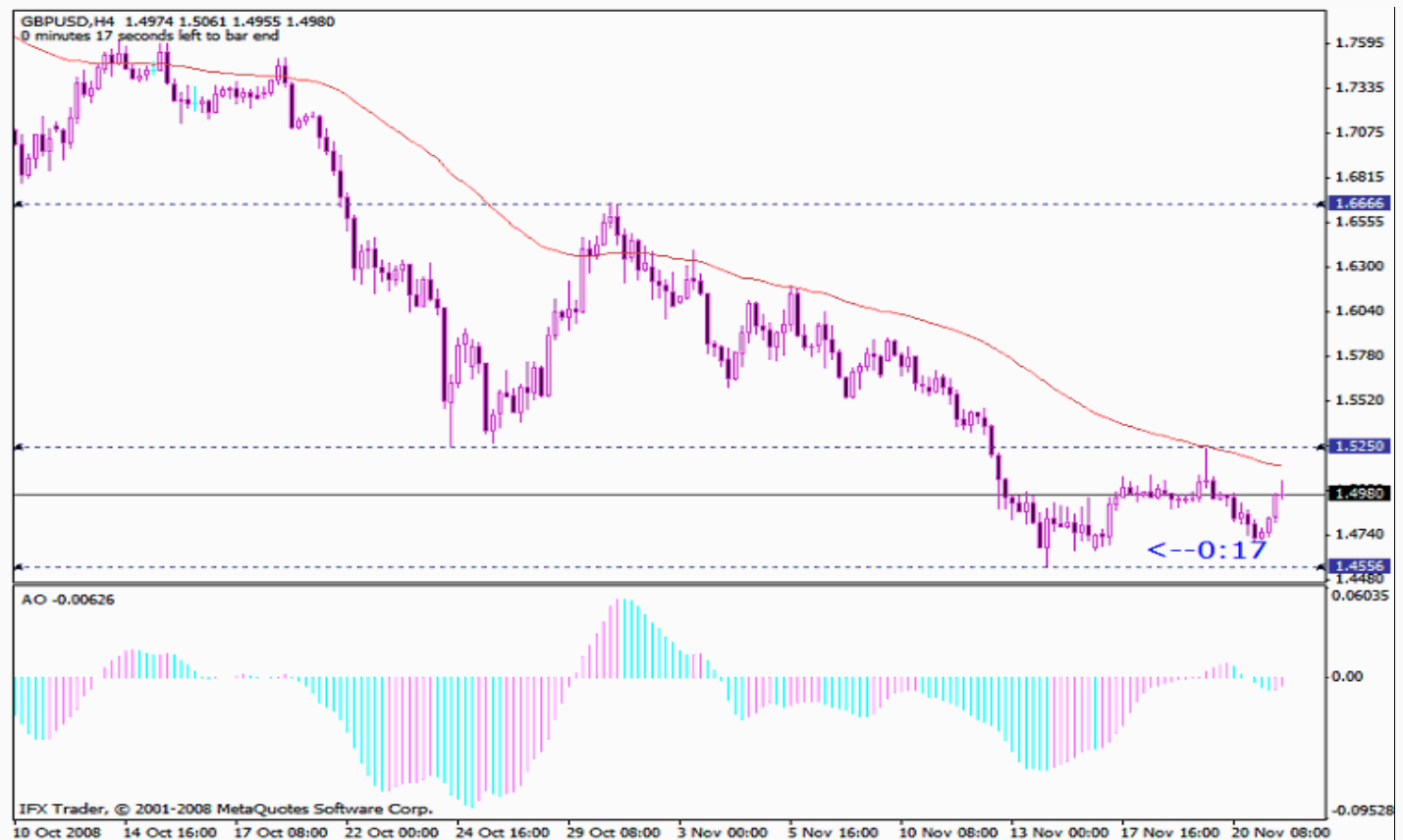



Ya betul....tepat sekali. U got it bro..well done

Post #607

Kalau dia break keatas, SETUP dah tak valid dan kemungkinan ada perubahan trend.....kalau dia bounce, SETUP adalah valid dan anda boleh ENTER post SELL di SBR. TQ 😊

Quote:

Originally Posted by **mmoney** [View Post](#) **POST #610**
salam bro, mohon komen analisa GJ sy dibawah ini...



kemusykilan sy:

di chart GJ4hr, zone sbr tu valid tak? area kotak merah sy ada konpius sket, nak anggap support atau resistance?

di chart GJ1hr, kes yg sama, kotak merah tu buat sy konpius, betul tak label SBR disitu? line dibawah sekali tu pada mulanya mcm SBR, pastu tak valid adakah ia terus jari RBS? kotak biru tu breakout..major trend sy lihat masih down utk GJ..harap bro sudi komen..

Quote:

Originally Posted by **JGV100** [View Post](#) **POST #612**

Jom kita tengok Chart GJ 😊

Chart GJ TF 4 HR, TF 1 HR dan 15m di bawah adalah untuk kedudukan S, R, breakout, RBS, SBR dan juga kemungkinan SETUP CSR100 di TF yang berbeza.

Chart GJ TF 4 HR

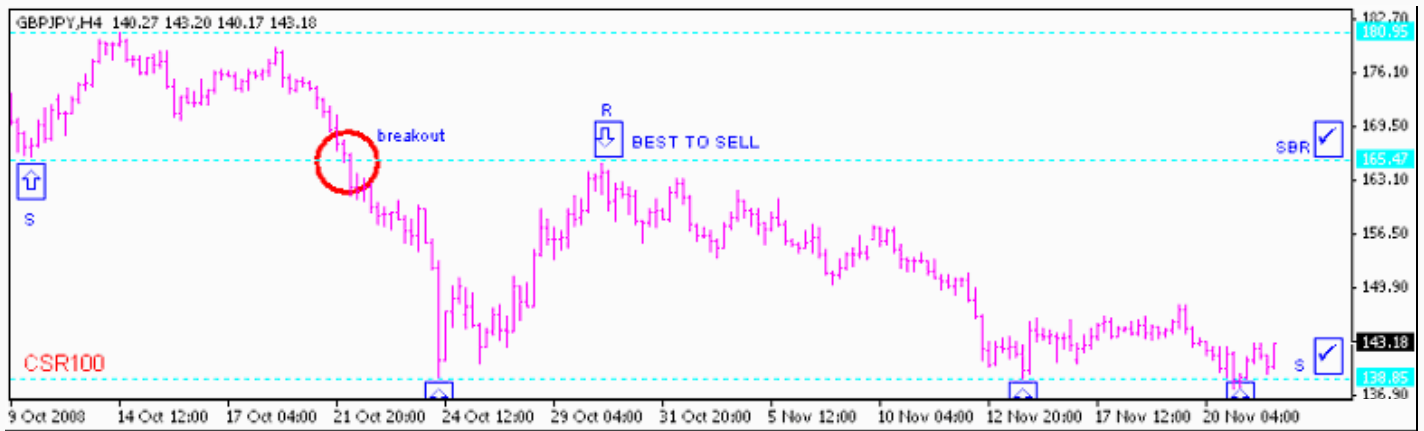

Chart GJ TF 1 HR

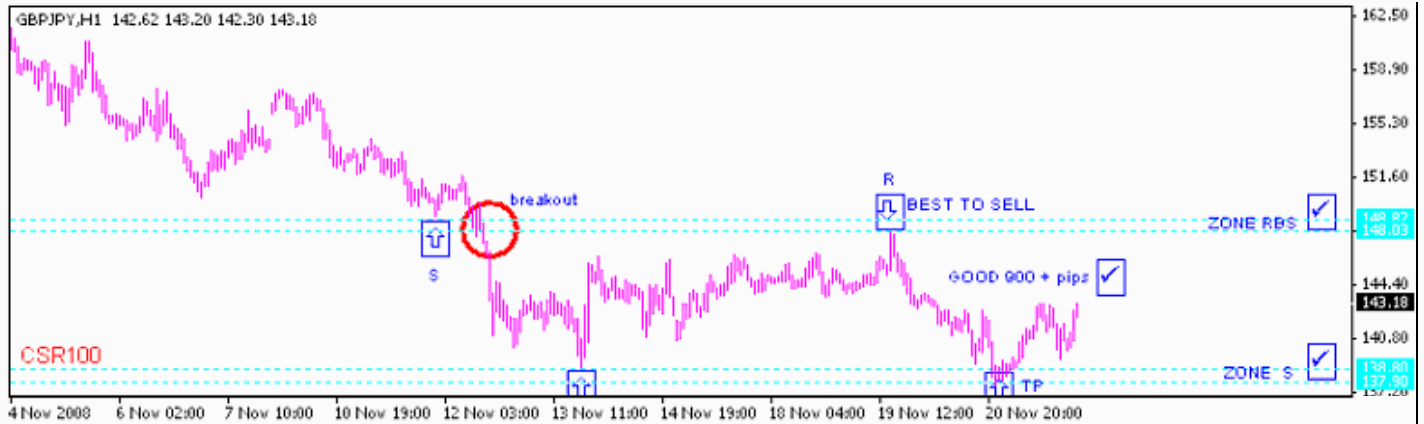

Chart GJ TF 1 HR - ZOOM IN



Chart GJ TF 15m



Sekiranya ada mana2 chart yang anda tidak faham, sila kemukakan kemu sykilan dan soalan anda. Saya akan cuba menjelaskannya. TQ

Quote:

Originally Posted by **mmoney** [View Post](#) **POST #615**

Tq bro, chart GJ1hr ngan GJ15m sama dgn sy, cuma beza sket kat GJ4hr. Zone SBR di GJ4hr sy dpt dari Mthly (support thn 93, 94 ngan 99) dan Weekly chart (support thn 2000), dimana ia satu zone support yg kuat..bila sy zoom in ke H4 dan H1, support tu jadi zon SBR yg cun dgn sendirinya...ini penemuan yg menakjubkan bg sy yg newbie nih..(kalau sy salah sila betulkan ya bro)

Mthly

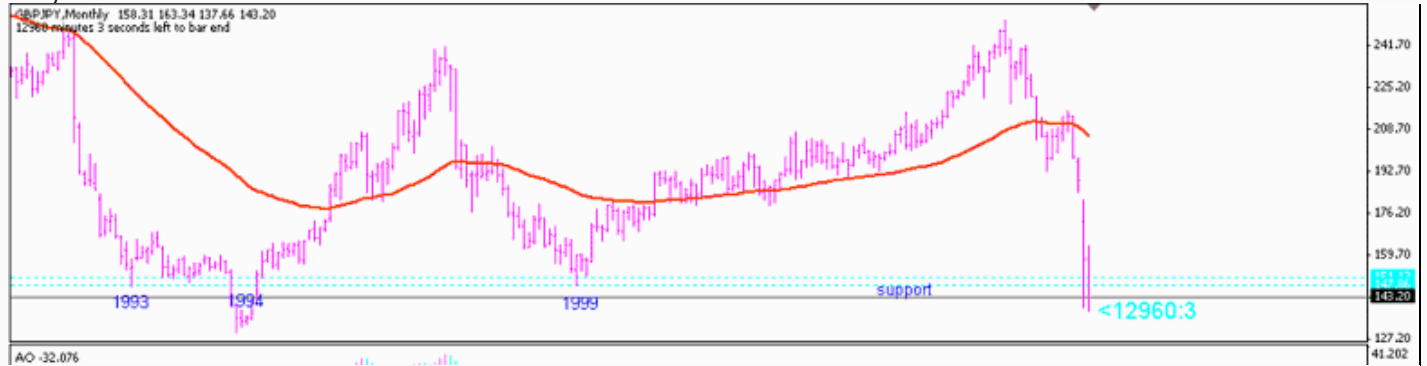

Weekly

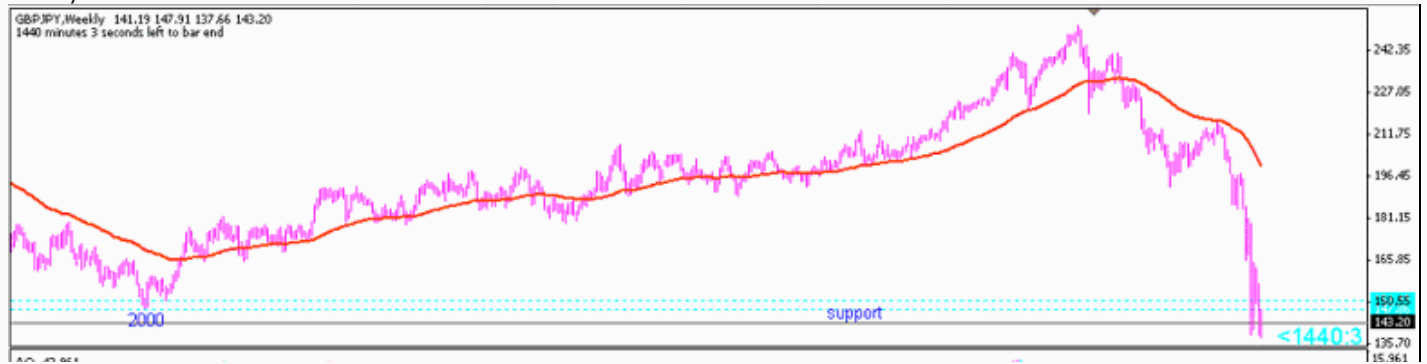

GJ4hr

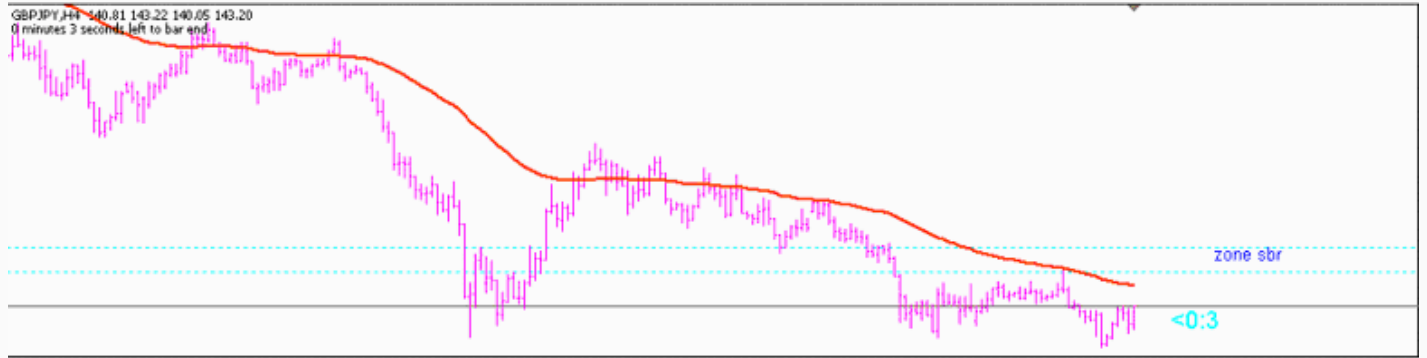

cuma nak tanya sket dlm chart bro GJ1hr ni zone ni bukannya ZONE SBR?

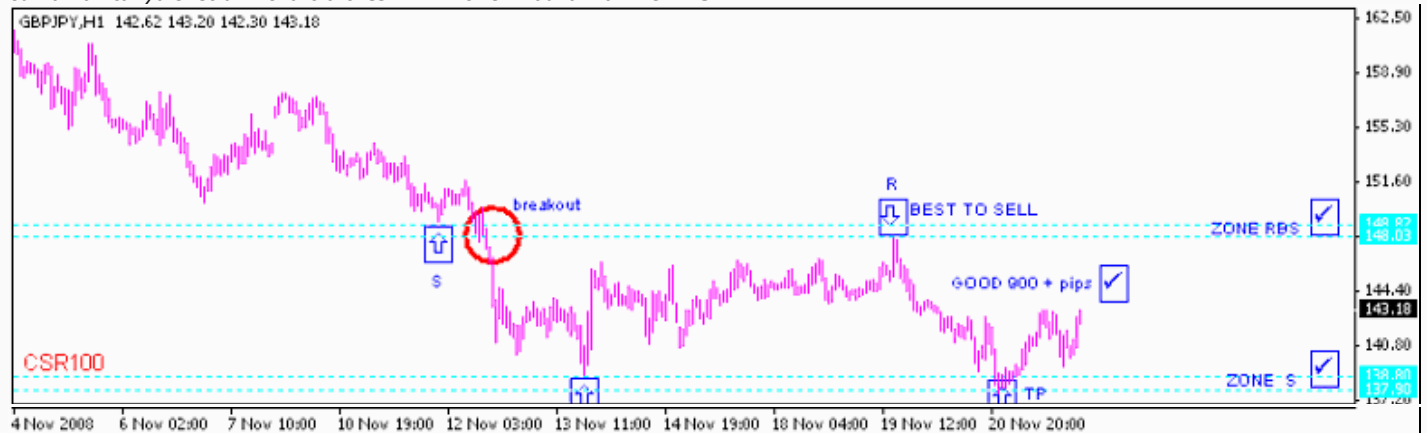

Quote:

Originally Posted by **JGV100** [View Post](#) **POST #621**



Anda seorang yang teliti dan benar2 faham apa itu SBR / RBS....TAHNAH . Ya Betul.... ianya sepatutnya ZONE SBR dan bukannya ZONE RBS, typing error....saya perasan bila dah post chart....saja nak test samaada kawan2 semua dapat bezakan antara SBR dengan RBS. 😊😄 Markah penuh untuk bro mmoney 🙌

Post #622

alamak, bro da mula test anak murid da nih... 😊 anyway, tq skali lagi kerana tak jemu2 beri bimbingan...sy memang peminat naked trading



dari dulu, bila ada yg sudi mengajar dgn ikhlas, sy tak lepas peluang punya... p.s-law of universe-kita akan dapat lebih dgn byk memberi...

Seperti di jangka GJ menuju ke SBR untuk menghasilkan 400 + pips 😊
Chart GJ 15m - 25/11/2008

Post #643

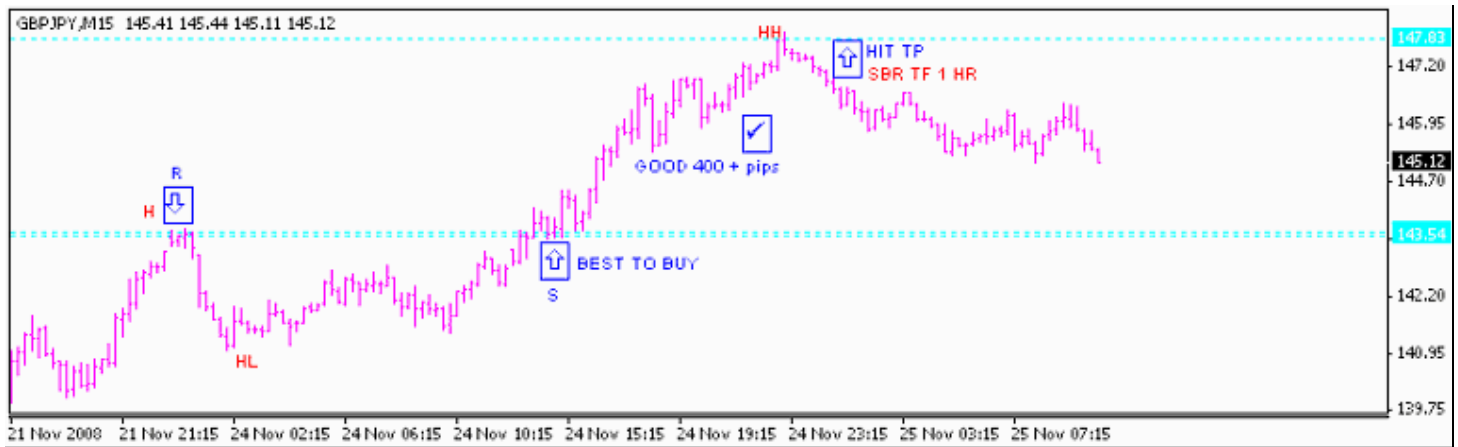

HAPPY TRADING 🙌

Quote:

Originally Posted by **Ujang4u** [View Post](#) **POST #613**

Salam Bro JGV100
Personnaly aku respect ngan hang..
Penerangan hang memang Tip top..
Support yg hang bagi memang marvellous...



Moga bro JGV100 dan member yg lain akan sukses ngan teknik CSR100 nie..

Post #614

Terima Kasih Bro Ujang4u.....sokongan moral anda amat2 saya hargai.....

Tujuan Saya hanya satu....ingin berkongsi sedikit ilmu forex yang saya ada.... sekiranya ianya membantu anda semua dlm trading, alhamdulillah, dan sekiranya tidak, abaikan saja dan saya mohon ribuan ampun dan maaf. Pada pendapat saya, TEKNIK CSR100 ini kalau betul2 di fahami adalah satu teknik yang amat simple dan profitable dan adalah menjadi satu kerugian kepada saya jika ianya tidak di kongsi bersama dengan anda semua. 😊



Saya stuju..
Trima kasih Bro JGV100.

Kita musti pileyh

Post #616

Quote:

Originally Posted by [Ujang4u](#) [View Post](#) **POST #620**

Salam semua..

Didalam teknik CSR memerlukan kita memahami fungsi support dan resistant..

Walaubagaimapun.Ketika price mencari L atau H tertinggi terdapat *support dan resistant kecil* yg kita boleh jadikan panduan utk entry.Ini sebagai panduan kepada mereka yg bekerja atau lewat memasuki market.Setakat 20 -50 pip..memang boleh kita dapat...Cuma kita kena pandai bermain dengan TF yg lebih kecil utk mencuri pip tersebut..

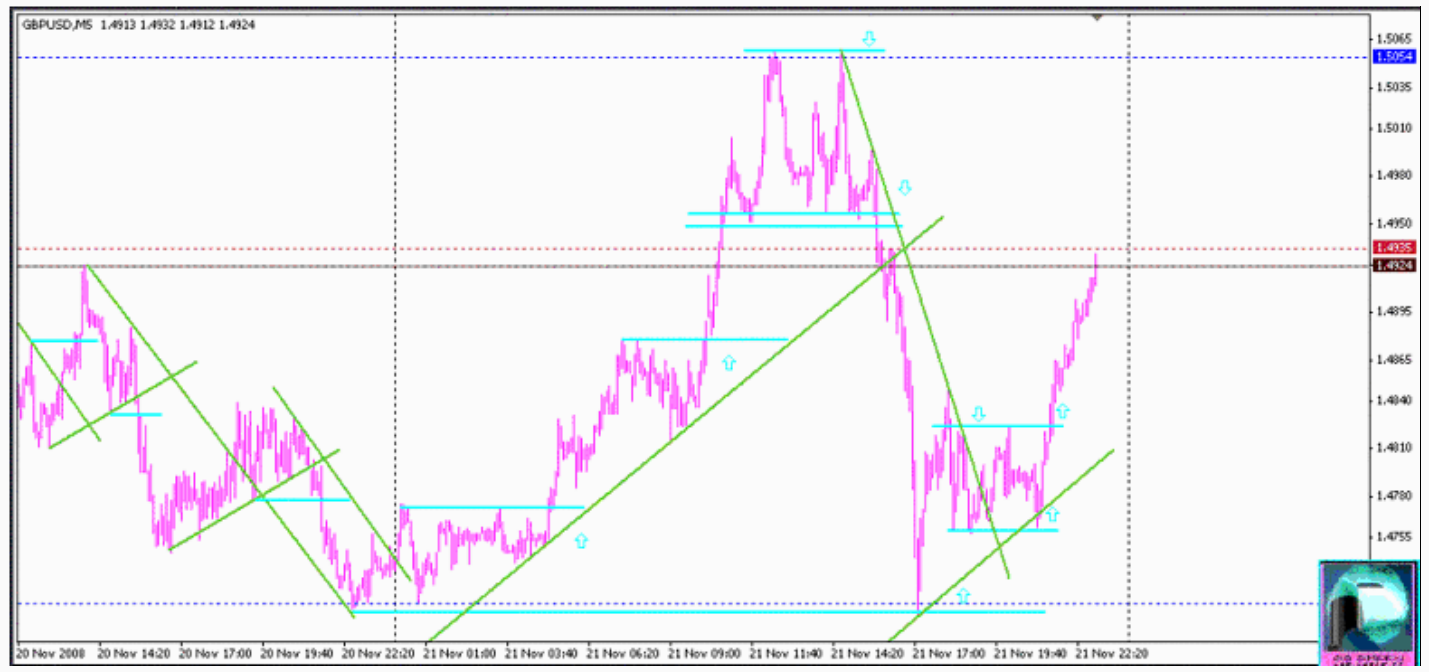

Ya betul.....saya setuju. TQ bro Ujang4u. 😊

Post #626

Quote:

Originally Posted by [kni](#) [View Post](#) **POST #630**

dah habis baca.... he hehe 2 hari nak baca ni...mekasih ler share ilmu kat sini...ok skarang aku nak test.. betul ker apa yg aku paham ni... kat chart AU kat bawah ni...betul ker apa yg aku draw tu??kalau betul...ada kemungkinan sell AU kan?? nak kena tunggu retest sekali lagi ??



Good try....dah kira ok tu.....eloknya tunggu 2nd atau 3rd RETEST....kalau dia bounce, good place to enter post SELL 😊 **Post #635**

Quote:

Originally Posted by [tricker_9496](#) [View Post](#) **POST #631**

lebih kurang ngan aku nyer bro. tapi aku wat SBR zone kat area 0.6361 hingga ke 0.6338. tapi kalo nk sell kene tunggu 2nd retest dan wat confirmation trend kt 2 tf yg lebih besar. biasa aku wat camtu. dan kadang2 ade yg retest sampai 3 kali. cube bro tgk chart minggu lps. 3 kali test baru a/u jatuh junam. kalo slh tolong tunjukkan.

p/s: ade gak member yg layan pair a/u. dan sori x attach pic.



Ya betul....anda dah semakin memahami TEKNIK CSR100.....tahniah , cuma mungkin zone SBR boleh di naikan dari level 0.6371 hingga ke level 0.6409. Tengok PA di zone ini...break atau bounce 😊

Quote:

Originally Posted by [mie_amour](#) [View Post](#) **POST #632**
 bro jgv n kwn2..tlg tgkkan chart gu sy ni...btul ke ni setup?sy agak ragu2 ni..huhu..bro..nak mntak tips bila dah enter post, kene tgk slalu ke?bile price bounce,jntung sy mcm nak trkeluar laa...kalau xtgk,tak puas hati plak..wahahahaha...🤔 ni chart gu 1hr sy...kat 4hr xjmpa setup lagi wat ms ni..tq..tlg komen...😊



Quote:

Originally Posted by [JGV100](#) [View Post](#) **POST #637**
 Sekarang mmgn belum ada2 apa2 SETUP....SETUP yang betul....SBR di 1.5253. Sepatutnya anda enter SELL POST di level ini. Tunggu price RETEST sekali lagi di 1.5253 untuk mengintai jika ada peluang SELL. 😊

Chart GU TF 1 HR - 24/11/2008

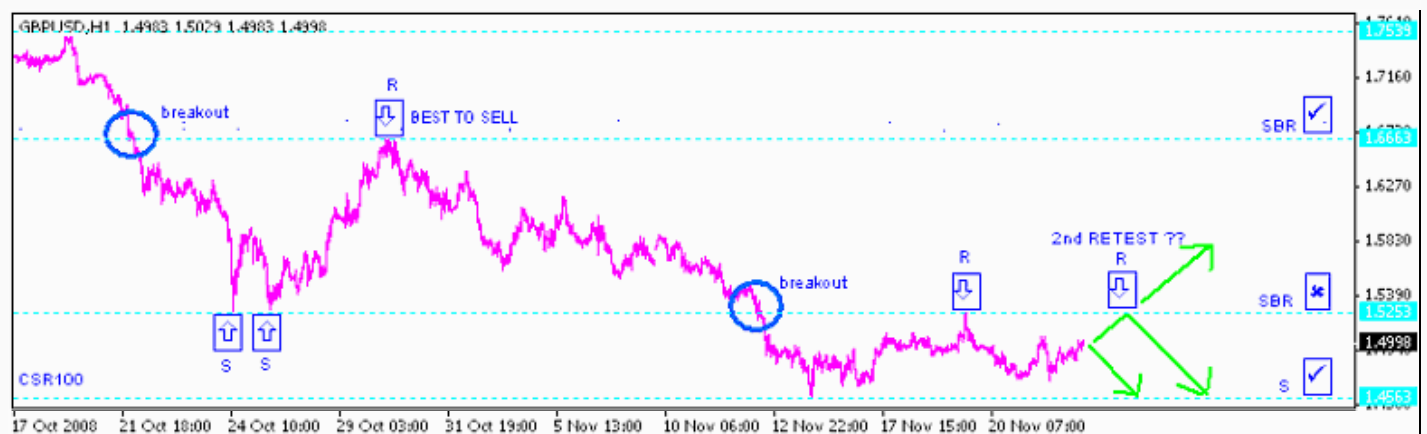

Tips :

Jika anda enter POST SELL di SBR yang betul, anda hanya perlu setkan SL beberapa pips di atas SBR. Jika hit SL, kerugian anda adalah minama. Yang perlu anda lakukan ialah setkan SL kat breakeven bila dah profit... lepas tu setkan TP, anda perlu tunggu sampai di sini saja.....tutup PC.....jalan2 cari makan atau buat perkara2 lain....INSYALLAH anda tak akan STRESS. Saya perhatikan anda enter POST jauh dari SBR.....itu problem yang saya nampak....anda akan jadi STRESS bila price naik keatas, mungkin untuk RETEST aja 🙏Harap dapat membantu.

okeh bro..sy rs sy pun mmg da buat silap.. nasib baik demo ja..huhuhu...sy lupa formula yg broo ajar sabar+disiplin+setup csr1000-tamak=profit tu..td dalam pukul lima rsnnya ada setup cantik gila kat gu tf1hr tp sy da trlepas sbb trtido..bkan rezki... trimas bro utk nasihat tu...moga sy xsesat n jantung pun tak trkeluar sngat..sy rs syy perlu lebih brsabar utk dpt profit..slalu sgt trgesa2



..thanx bro...

Quote:

Originally Posted by **farisyaezmel** [View Post](#) **POST #633**
bro jgv,saya sekarang sedang pratice JG,EU dan GU.. leh kasi update untuk minggu nie tak? itupun kalau bro ada kelapangan. analysis terbaru sgt berguna untuk newbies seperti saya ni.tkasih

Chart GU telah saya postkan, Chart GJ saya postkan pada 22-11-2008 masih boleh di guna pakai. Chart EU ada di bawah. Harap dapat membantu

Chart EU TF 4 Hr

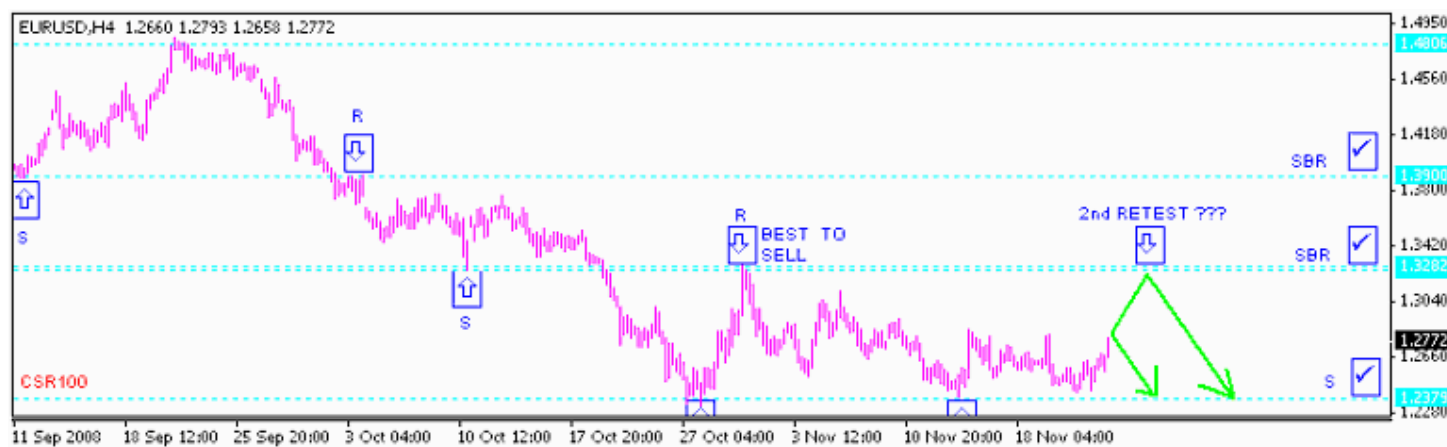

HAPPY TRADING

Quote:

Originally Posted by **dandyman_7** [View Post](#) **POST #640**
nie aku nye SS.. aku baru belajar teknik nie...dulu penah tgok kat kat FF ke kat TSD tak ingat la..arap2 semua leh bg komen...aku budak baru belajar..kalo salah tolong maafkan.. <http://img205.imageshack.us/my.php?i...etultaksl6.jpg>



Rujuk Chart GJ yang saya postkan untuk perbandingan. 😊

Post #646

Good Try BRO.....semuga SUCCESS selalu. 😊

Quote:

Originally Posted by **mmoney** [View Post](#) **POST #641**
GJ1hr...valid tak setup ni bro?



Rasanya valid

Post #644

Dah profit pun...TAHNIAH 😊 Skrg price 144.75 dekat 300 pips tu 🤖

Chart GJ TF 1 HR...25/11/2008 (pagi tadi)

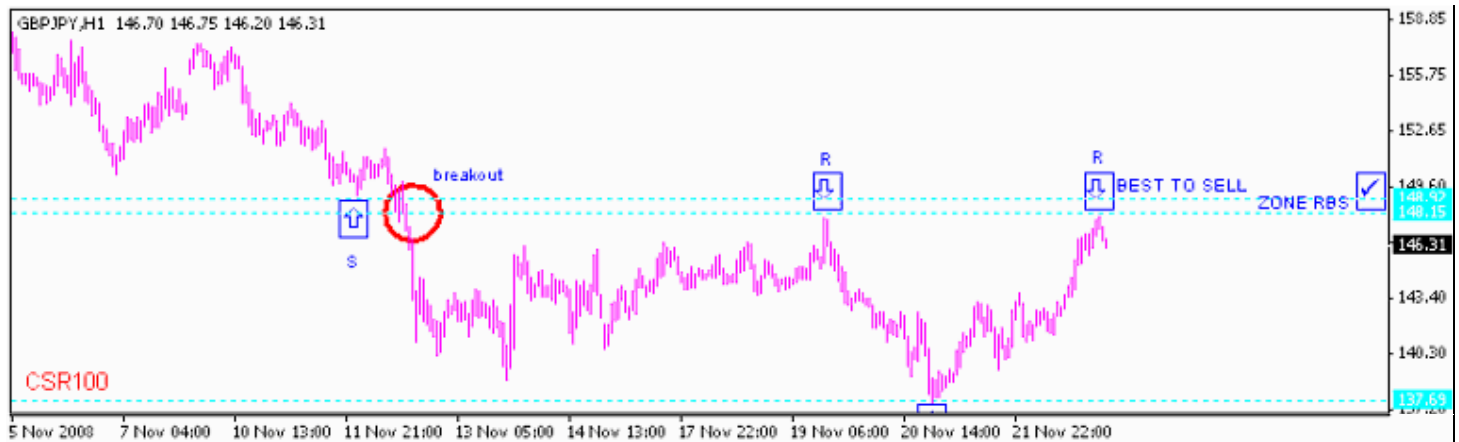

HAPPY TRADING 🤖

P/S : RBS tu sepatutnya SBR